

PLANTA BAIXA MUSEU
ESC: 1/75

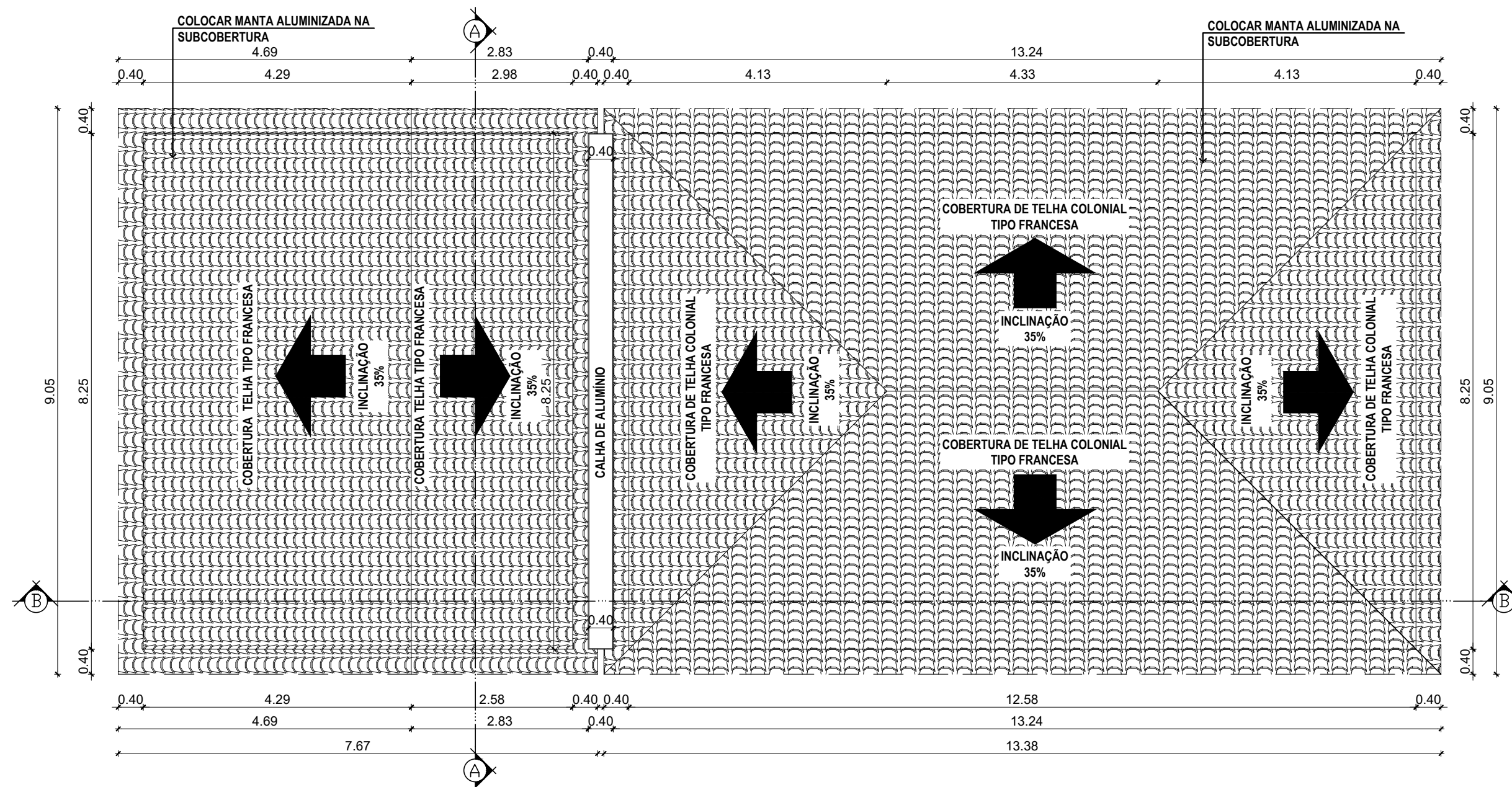

PLANTA DE COBERTURA MUSEU
ESC: 1/75

TABELA DE ESQUADRIAS									
PORTAS									
Nº	TAMANHO	ABERTURA	MATERIAL	ÁREA	QUANT. REAPR.	QUANT. NOVA	TOTAL		
P1	80 x 220	ABRIR	EM MADEIRA	1,76m²	04	07	11		
P2	80 x 220	ABRIR/2 ABAS	EM MADEIRA	1,76m²	01	-	01		
P3	80 x 210	ABRIR	EM MADEIRA	1,68m²	-	02	02		
P4	60 x 220	ABRIR	EM MADEIRA	1,32m²	01	-	01		
JANELAS									
Nº	TAMANHO	ABERTURA	MATERIAL	ÁREA	QUANT. REAPR.	QUANT. NOVA	TOTAL		
J1	100 x 50 x 170	BASCUANTE	VIDRO	0,50m²	02	-	02		
PORTÕES									
Nº	TAMANHO	ABERTURA	MATERIAL	ÁREA	QUANT. REAPR.	QUANT. NOVA	TOTAL		
P01	200x200	ABRIR/2 ABAS	EM MADEIRA	8,71m²	-	01	01		
P02	100 x 95	ABRIR	EM MADEIRA	0,97m²	-	01	01		
P03	80 x 95	ABRIR	EM MADEIRA	0,76m²	-	01	01		

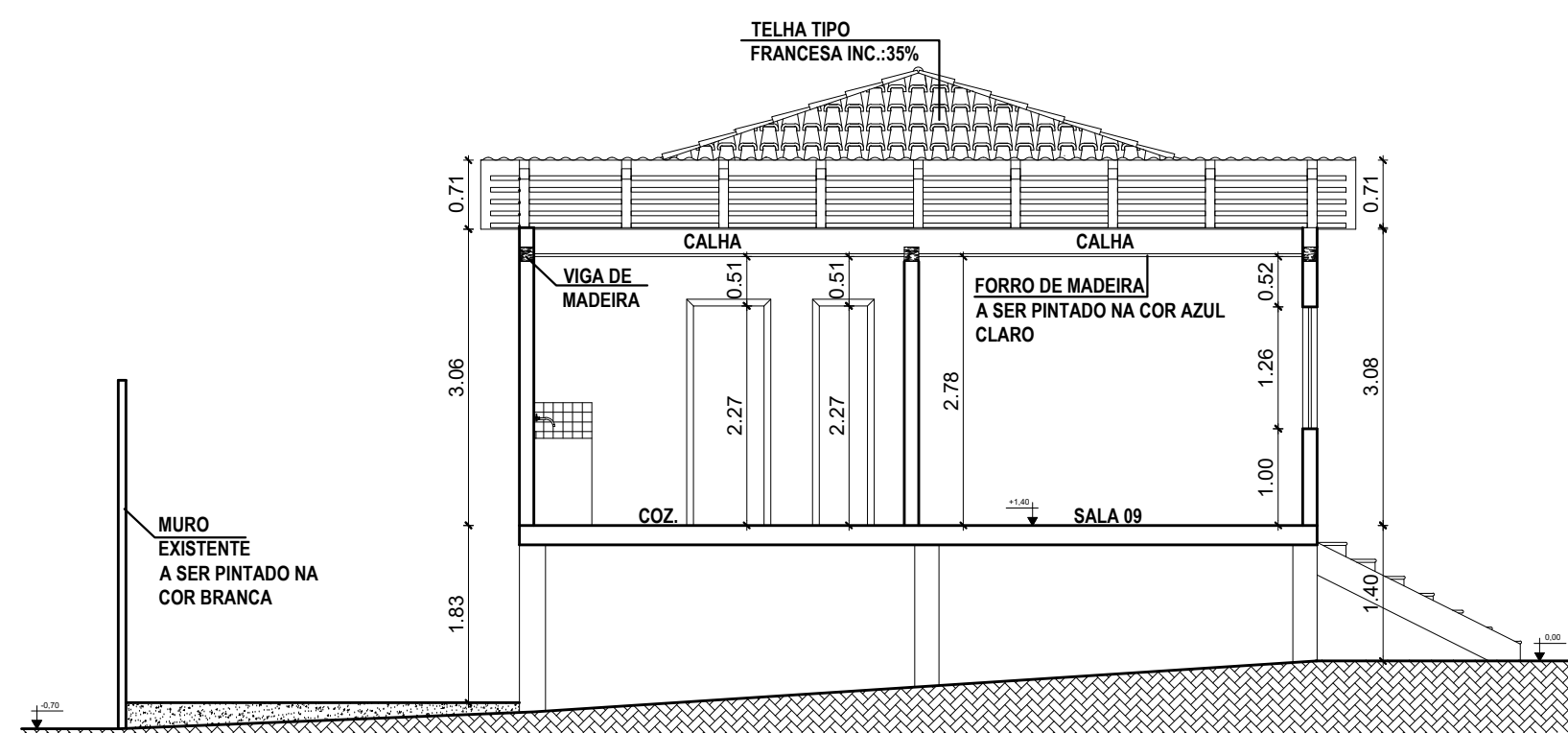

CORTE A-A
ESC: 1/75

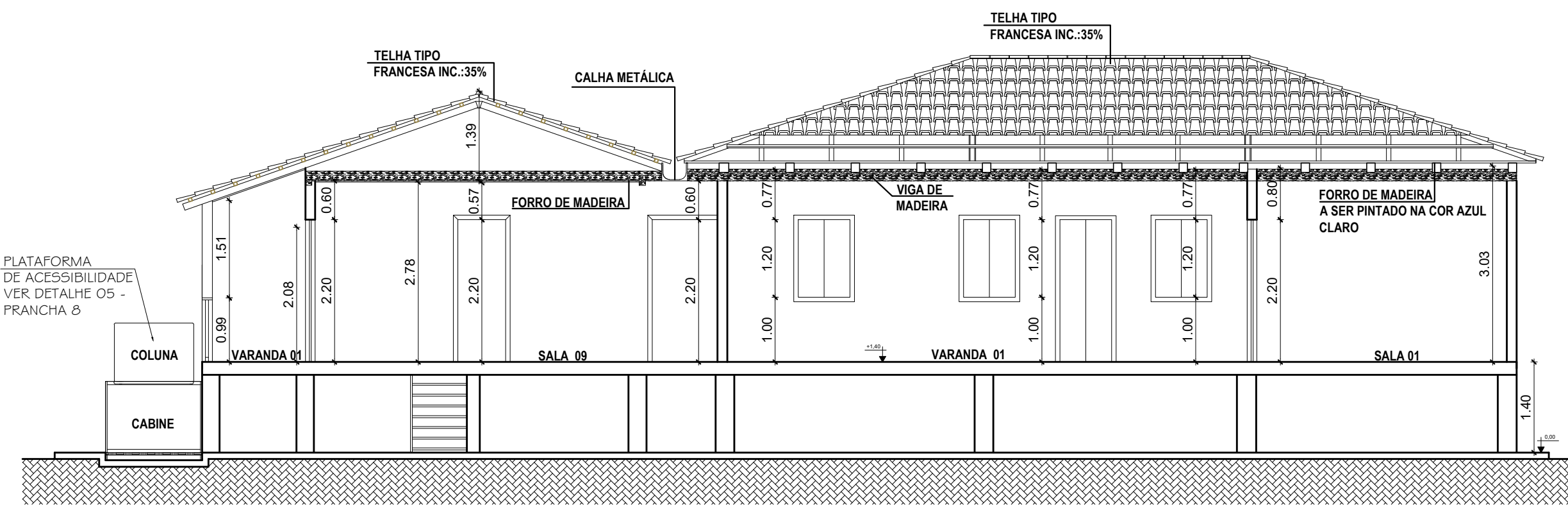

CORTE B-B
ESC: 1/75

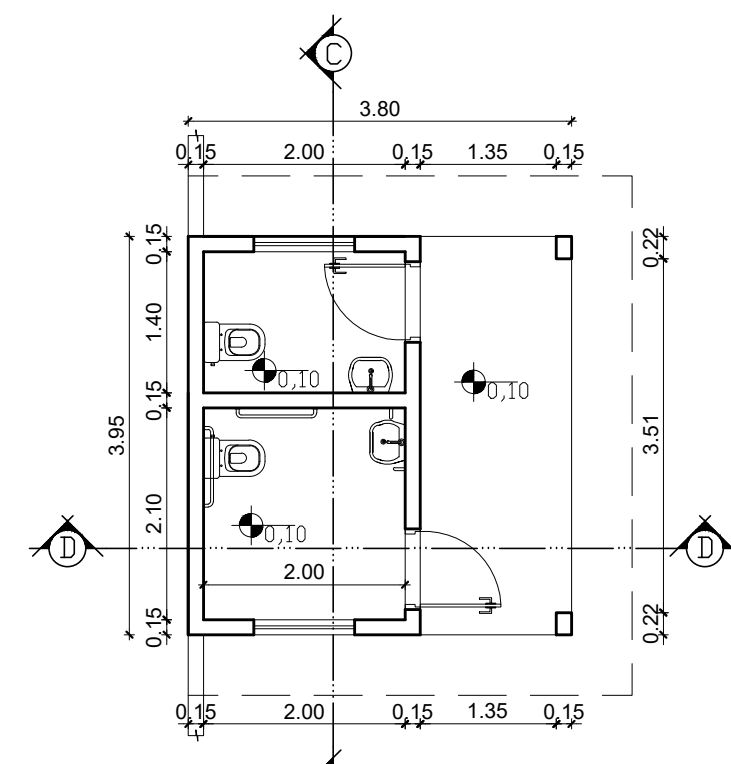

PLANTA BAIXA BANHEIROS
ESC: 1/75

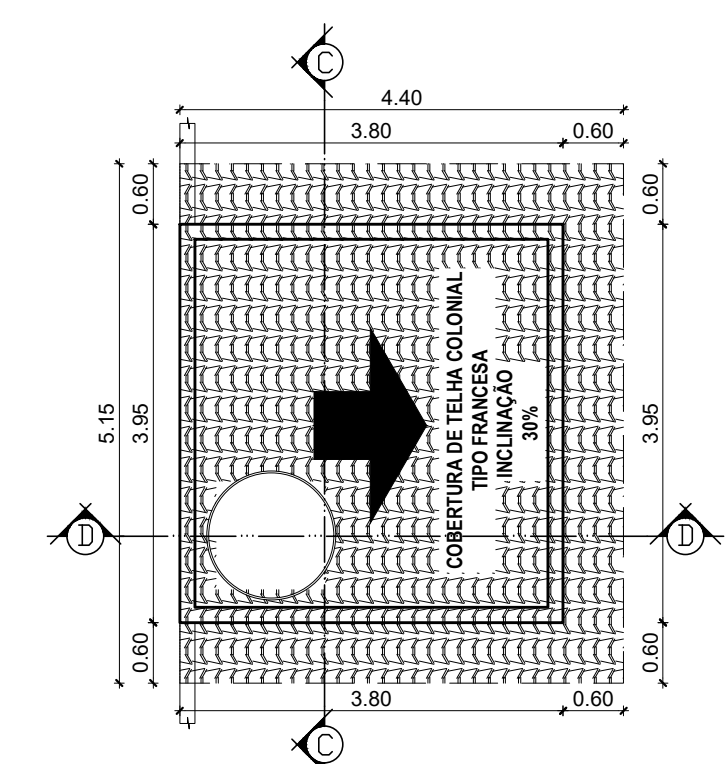

PLANTA DE COBERTURA BANHEIROS
ESC: 1/75

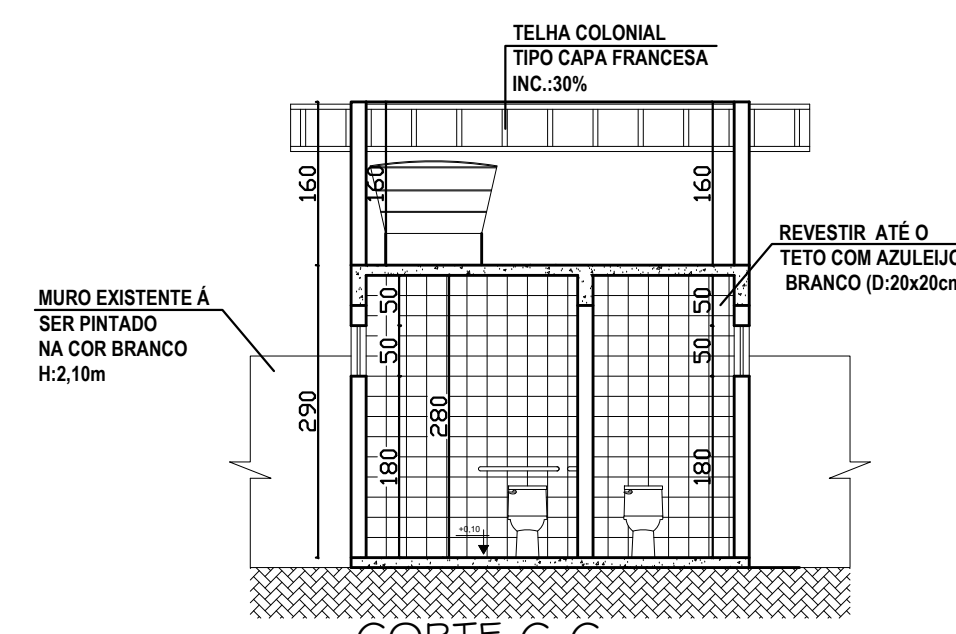

CORTE C-C
ESC: 1/75

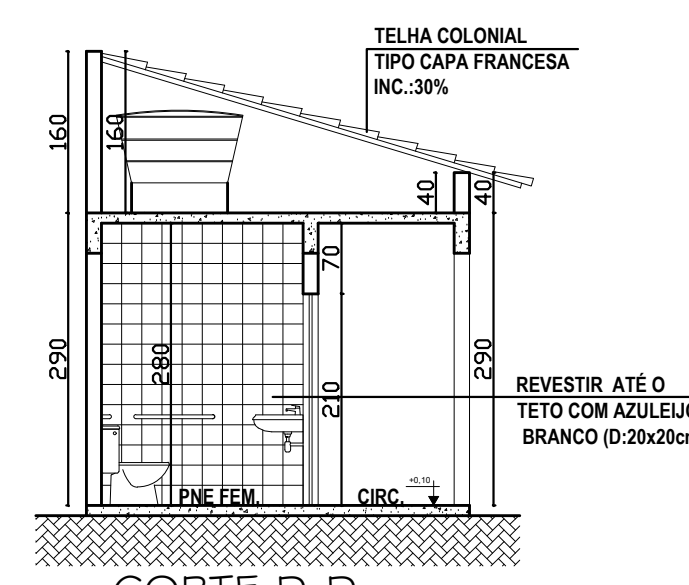

CORTE D-D
ESC: 1/75

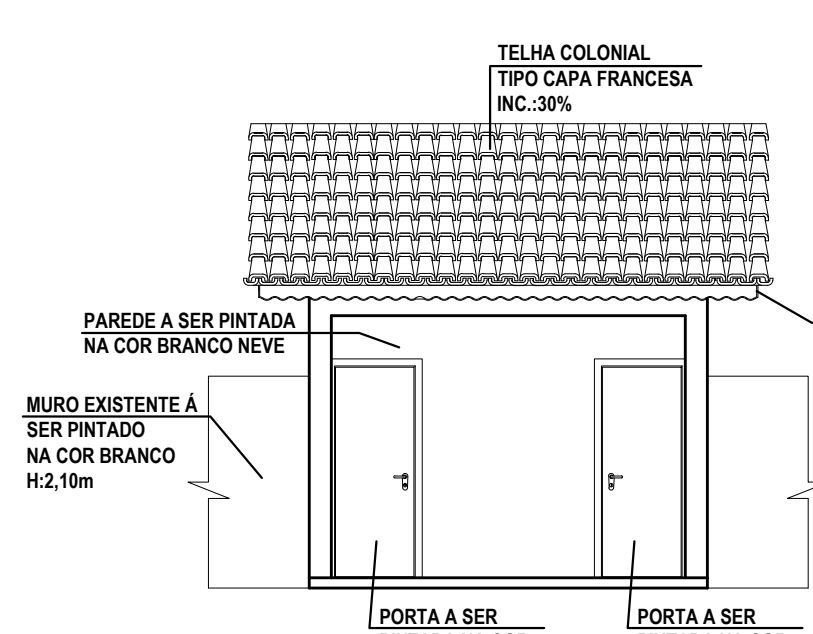

FACHADA BANHEIROS
ESC: 1/75

PREFEITURA DE VILA PAVÃO/ES

SECRETARIA MUNICIPAL DE DESENVOLVIMENTO ECONÔMICO

vilapavao.es.gov.br
semde@vilapavao.es.gov.br
(27) 3753-1001

Rua Travessa Pavão, nº 80, Centro - Vila Pavão/ES

PROJETO ARQUITETÔNICO

OBRA: REFORMA E REESTRUTURAÇÃO DO MUSEU POMERANO FRANZ RAMLOW	ESCALA: INDICADAS
ENDEREÇO DA OBRA: RUA RODOLFO MAGESWISKI, VILA PAVÃO/ES	
PROPRIETÁRIO: MUNICÍPIO DE VILA PAVÃO	CNPJ: 36.350.346/0001-67
ENDEREÇO DO PROPRIETÁRIO: RUA TRAVESSA PAVÃO, Nº 80, BAIRRO CENTRO, VILA PAVÃO/ES	
CONTEÚDO: PLANTA BAIXA MUSEU PLANTA COBERTURA MUSEU CORTE A-A/ CORTE B-B PLANTA BAIXA BANHEIROS/ FACHADA BANHEIROS PLANTA DE COBERTURA BANHEIROS CORTE C-C/ CORTE D-D QUADRO DE ÁREAS / QUADRO DE ESQUADRIAS	DESENHISTA: ANANDA NOBRE DATA: OUTUBRO/2023 PRANCHAS: 01/08
RESPONSÁVEL TÉCNICO: GRAZIANE SARDE CREA - 111150/D	PROPRIETÁRIO: UELIXSON BOONE:06975184771 PREFEITURA DE VILA PAVÃO

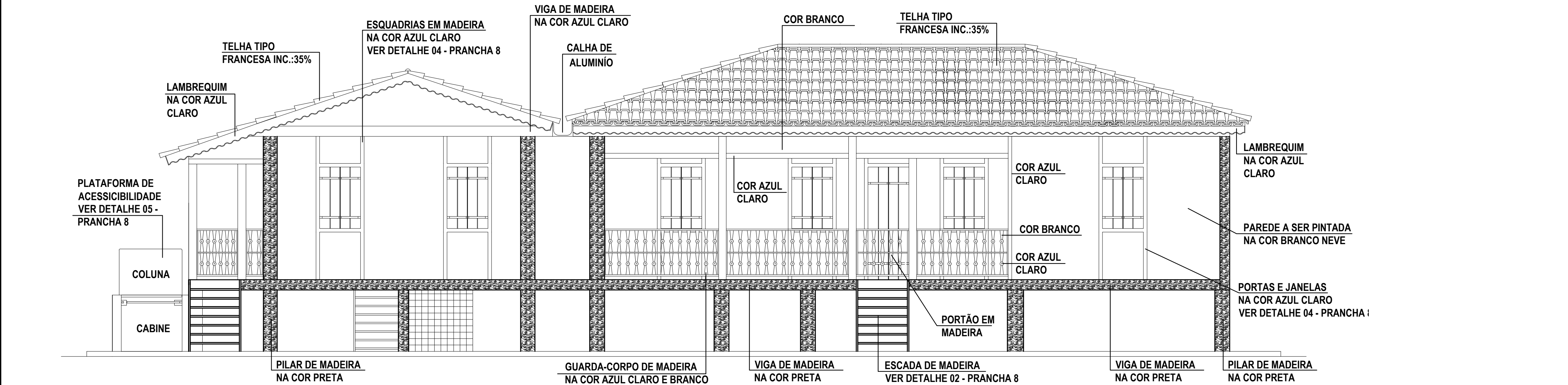

FACHADA FRONTAL MUSEU
ESC: 1/75

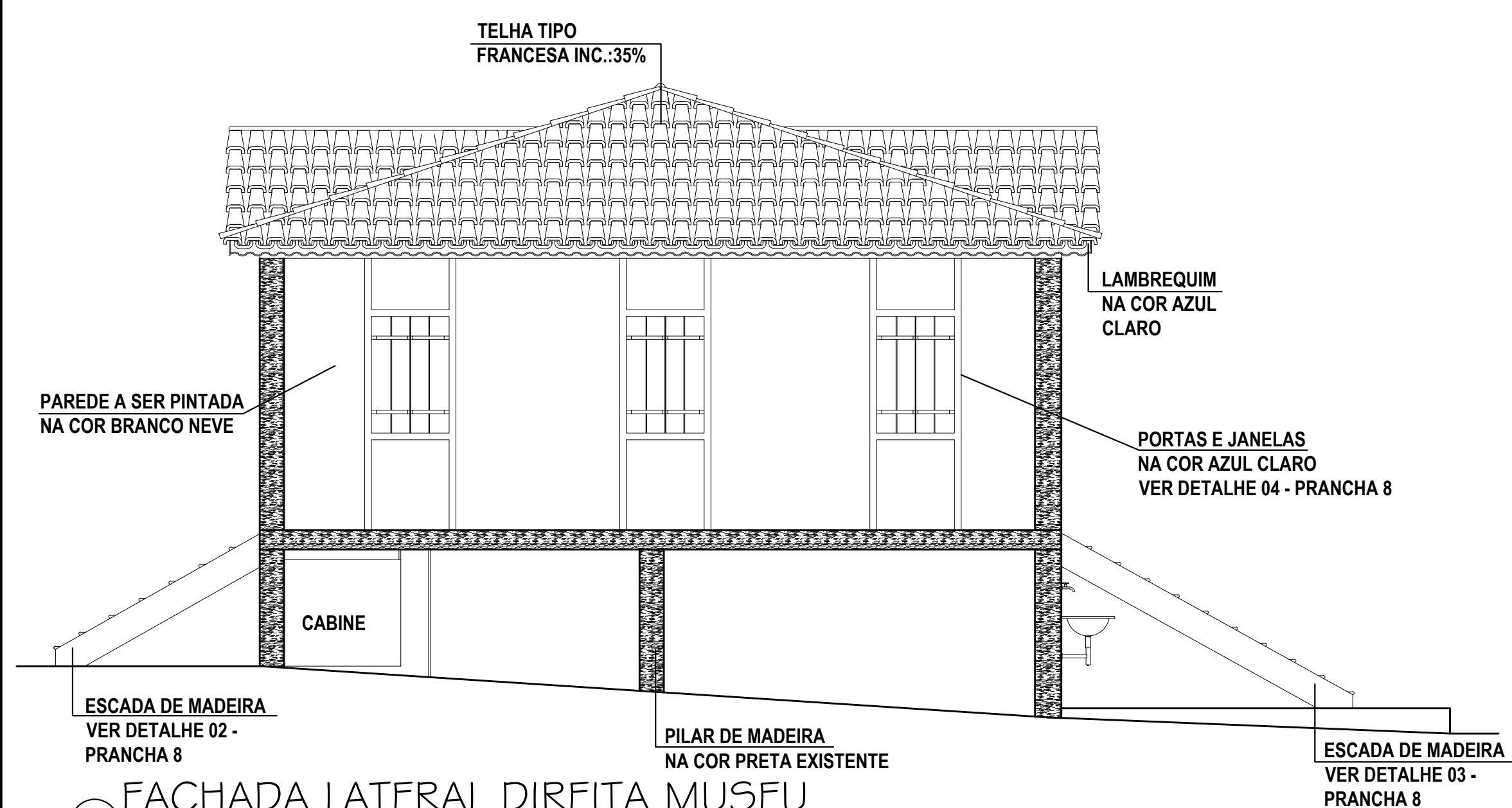

FACHADA LATERAL DIREITA MUSEU
ESC: 1/75

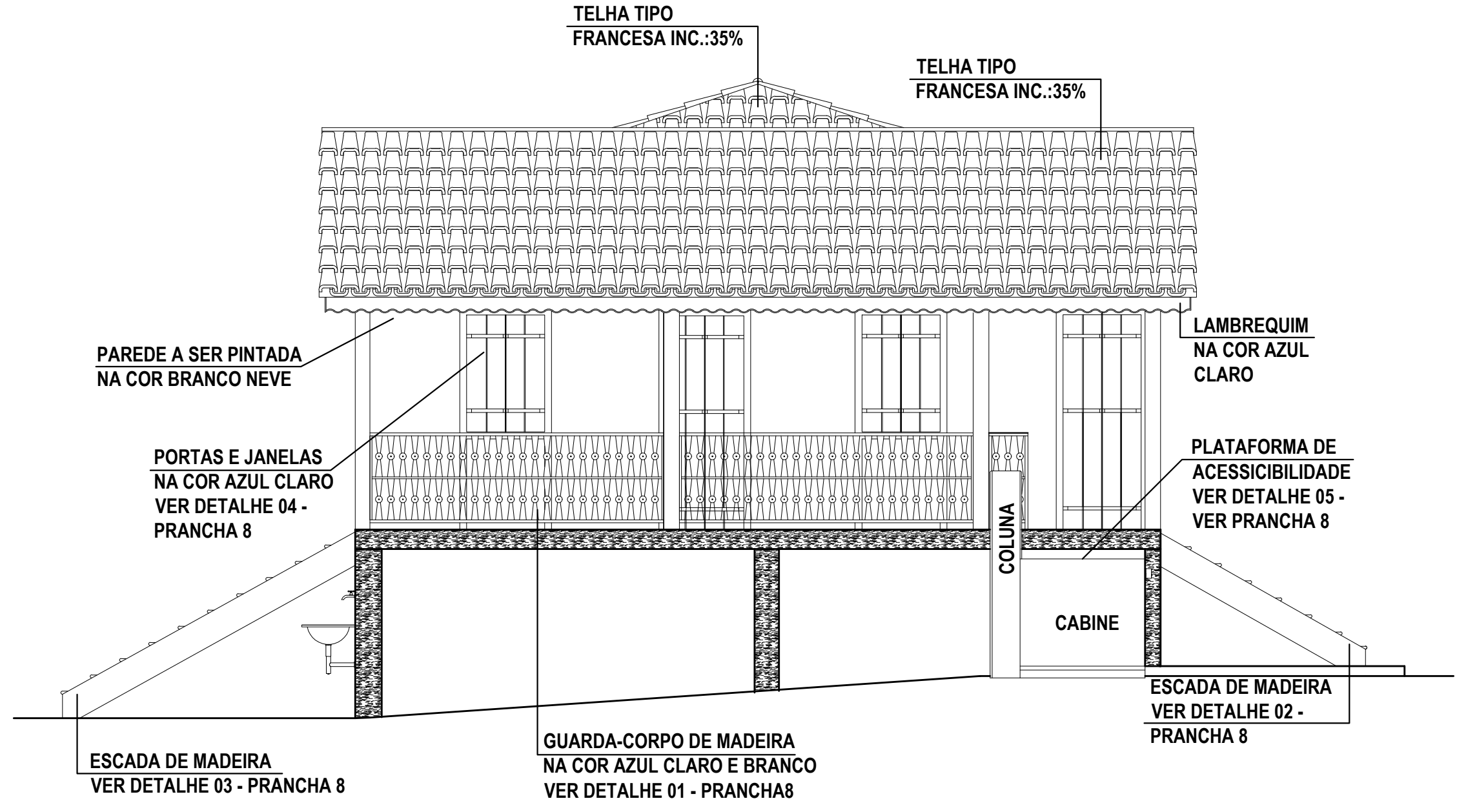

FACHADA LATERAL ESQUERDA MUSEU
ESC: 1/75

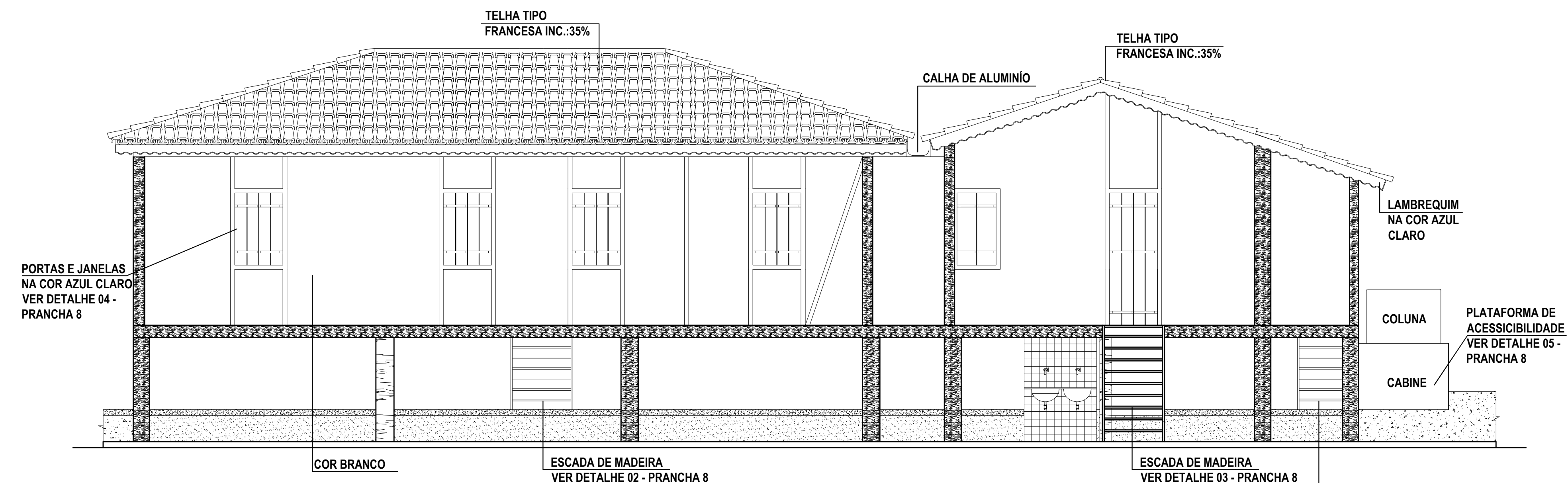

FACHADA POSTERIOR MUSEU
ESC: 1/75

PREFEITURA DE VILA PAVÃO/ES

SECRETARIA MUNICIPAL DE DESENVOLVIMENTO ECONÔMICO

vilapavao.es.gov.br
semde@vilapavao.es.gov.br
(27) 3753-1001

Rua Travessa Pavão, nº 80, Centro - Vila Pavão/ES

PROJETO ARQUITETÔNICO

OBRA: REFORMA E REESTRUTURAÇÃO DO MUSEU POMERANO FRANZ RAMLOW	ESCALA: INDICADAS
ENDEREÇO DA OBRA: RUA RODOLFO MAGESWISKI, VILA PAVÃO/ES	
PROPRIETÁRIO: MUNICÍPIO DE VILA PAVÃO	CNPJ: 36.350.346/0001-67
ENDEREÇO DO PROPRIETÁRIO: RUA TRAVESSA PAVÃO, Nº 80, BAIRRO CENTRO, VILA PAVÃO/ES	
CONTEÚDO: FACHADA FRONTAL MUSEU FACHADA LATERAL DIREITA MUSEU FACHADA LATERAL ESQUERDA MUSEU FACHADA POSTERIOR MUSEU	DESENHISTA: ANANDA NOBRE DATA: OUTUBRO/2023 PRANCHA: 02/08
RESPONSÁVEL TÉCNICO: GRAZIANE SARDE CREA - 11150/D	PROPRIETÁRIO: UELKSON BOONE:186975184771 PREFEITURA DE VILA PAVÃO

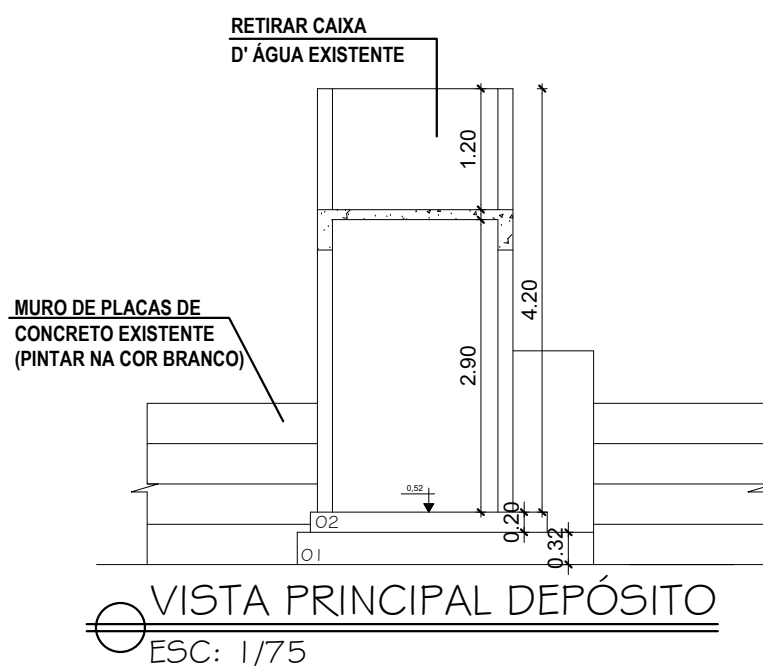
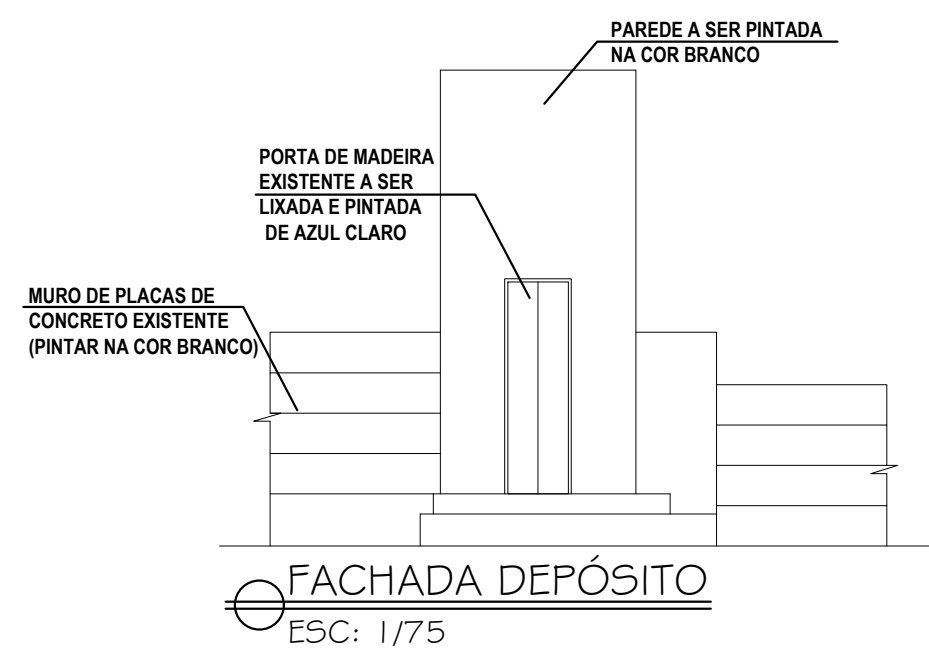
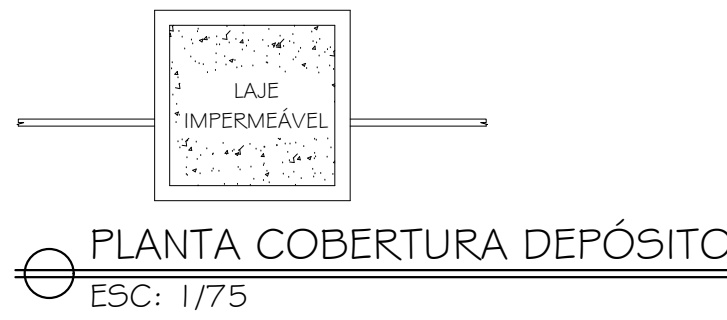
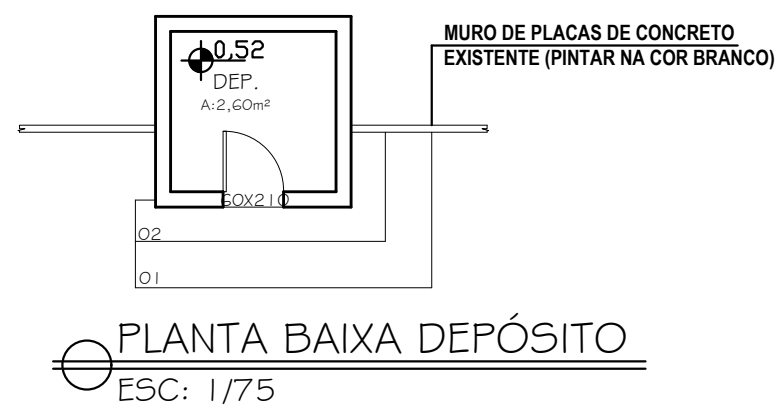
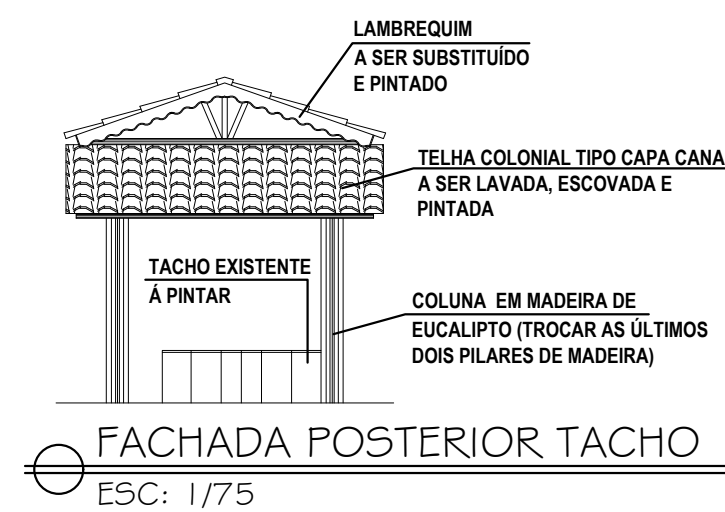
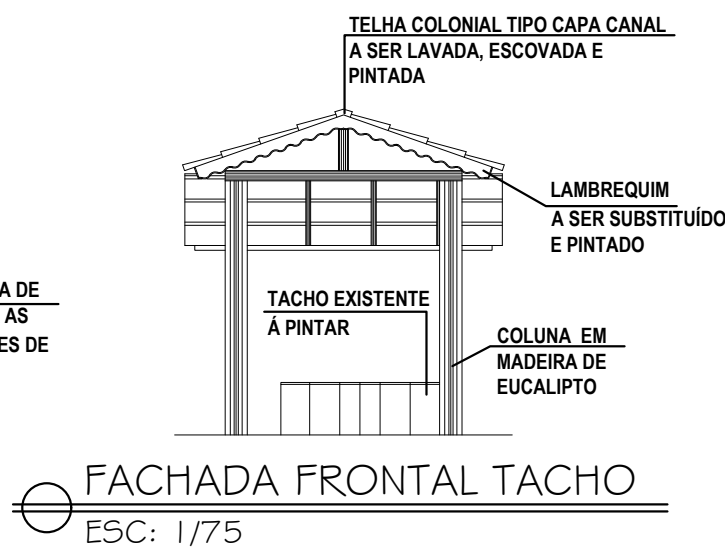
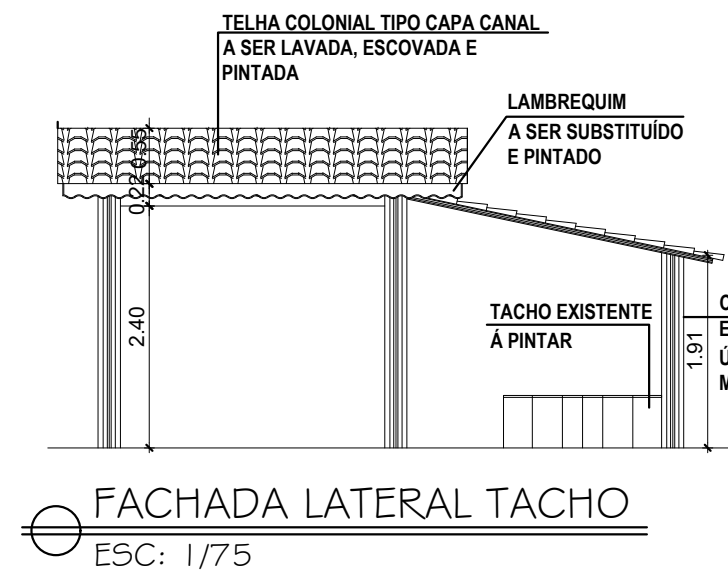
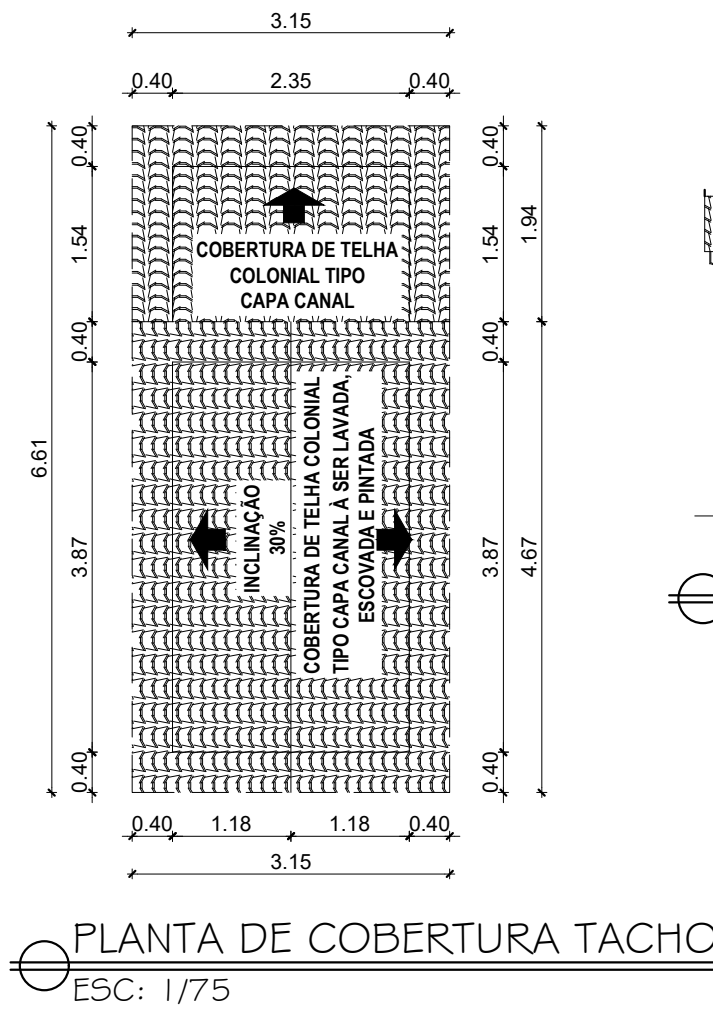
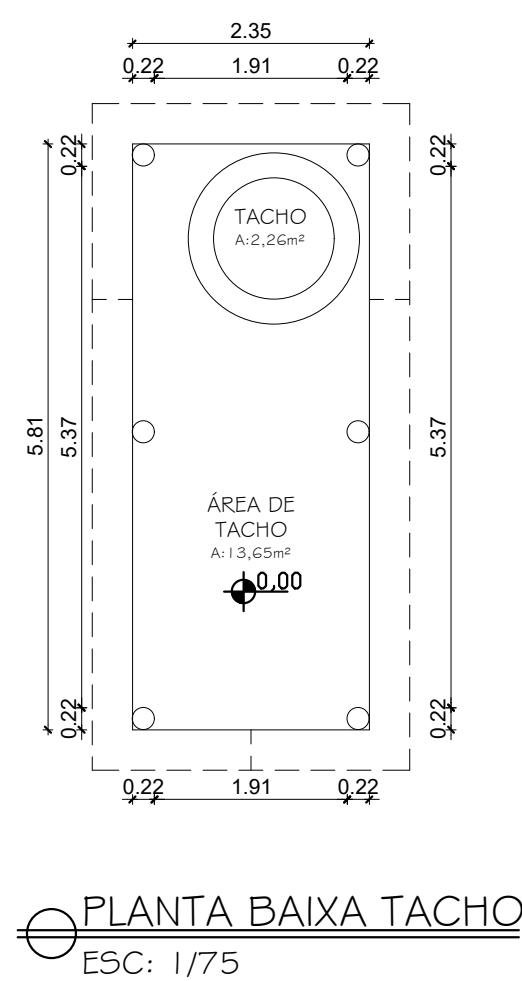
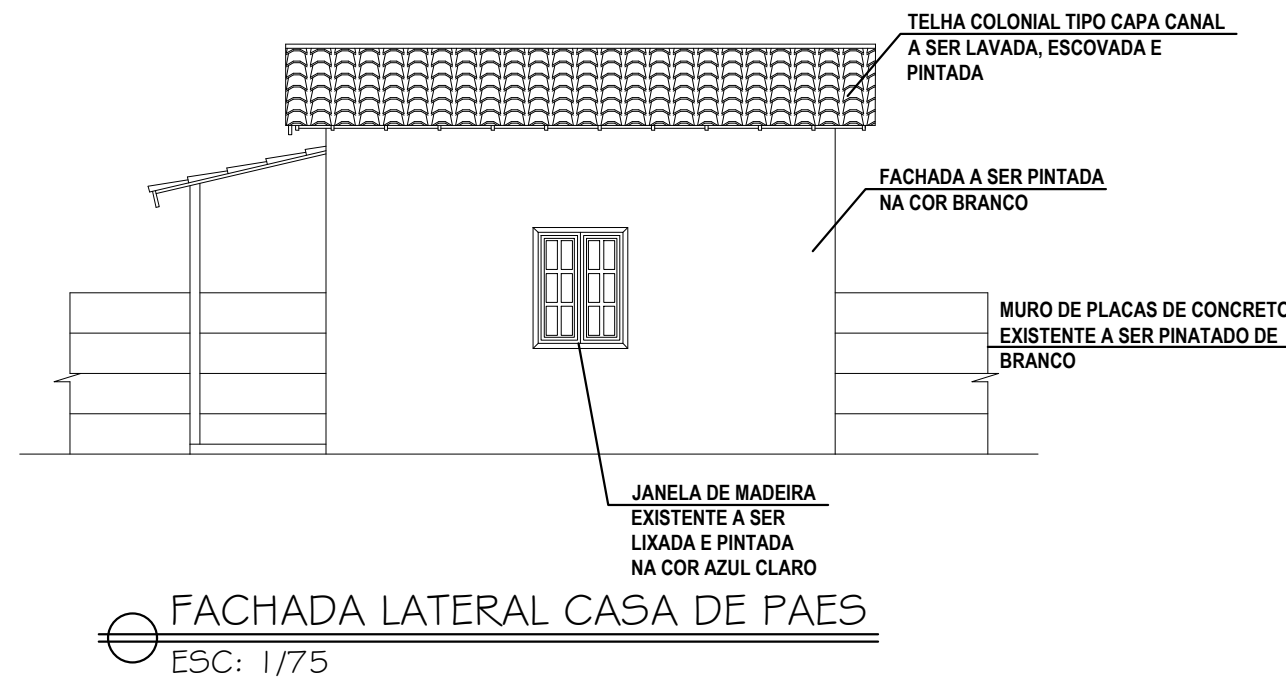
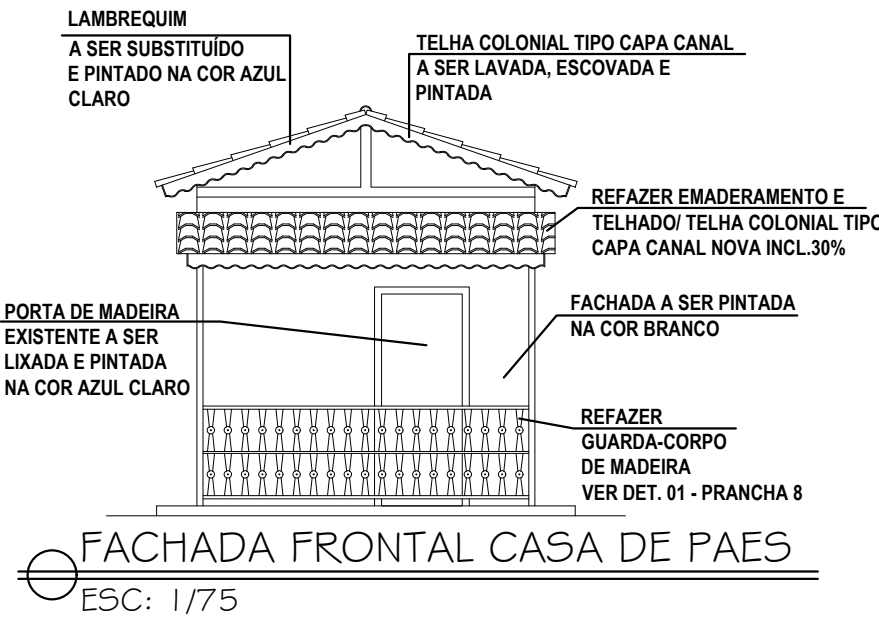
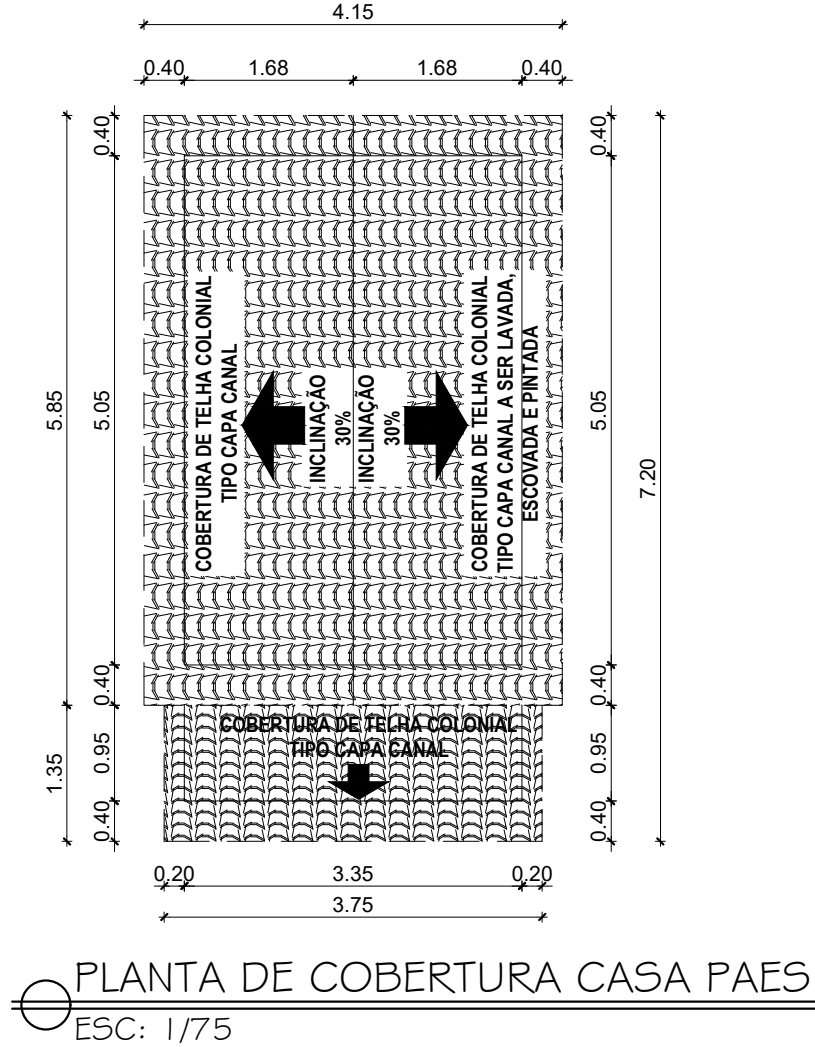
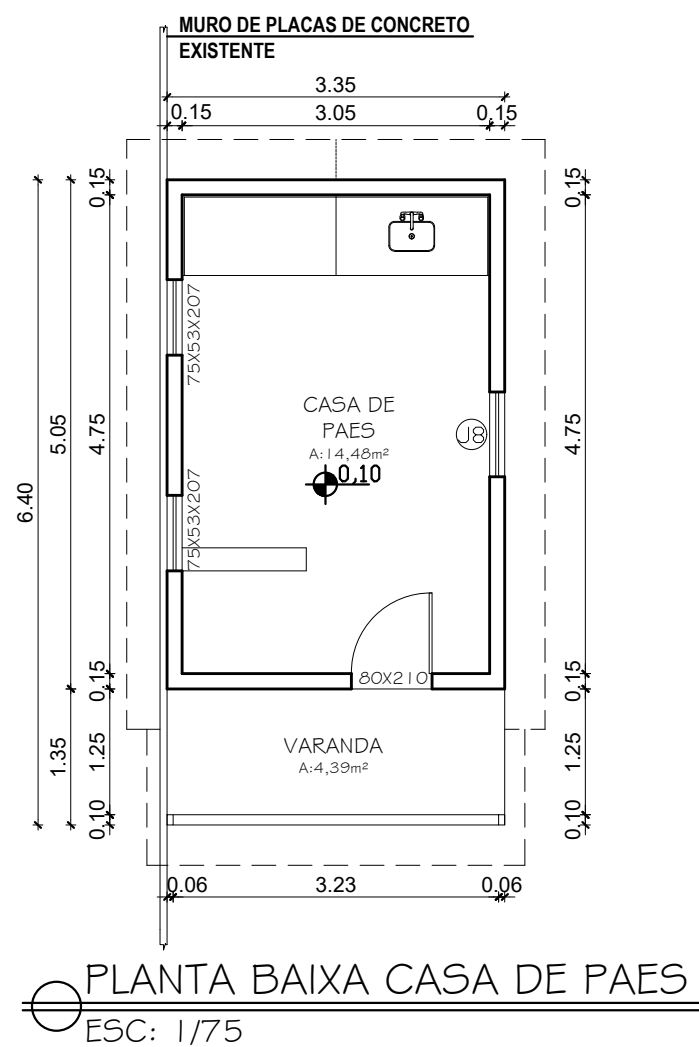

PREFEITURA DE VILA PAVÃO/ES

SECRETARIA MUNICIPAL DE DESENVOLVIMENTO ECONÔMICO

vilapavao.es.gov.br
semde@vilapavao.es.gov.br
(27) 3753-1001

Rua Travessa Pavão, nº 80, Centro - Vila Pavão/ES

PROJETO ARQUITETÔNICO

OBRA: REFORMA E REESTRUTURAÇÃO DO MUSEU POMERANO FRANZ RAMLOW	ESCALA: INDICADAS
ENDEREÇO DA OBRA: RUA RODOLFO MAGESWISKI, VILA PAVÃO/ES	
PROPRIETÁRIO: MUNICÍPIO DE VILA PAVÃO	CNPJ: 36.350.346/0001-67
ENDEREÇO DO PROPRIETÁRIO: RUA TRAVESSA PAVÃO, Nº 80, BAIRRO CENTRO, VILA PAVÃO/ES	
CONTEÚDO: PLANTA BAIXA CASA DE PAES / FACHADA FRONTAL CASA DE PAES FACHADA LATERAL CASA DE PAES / PLANTA DE COBERTURA CASA DE PAES PLANTA BAIXA TACHO / PLANTA DE COBERTURA TACHO FACHADA FRONTAL TACHO / FACHADA LATERAL TACHO / FACHADA POSTERIOR TACHO PLANTA BAIXA DEPÓSITO / VISTA PRINCIPAL DEPÓSITO FACHADA FRONTAL DEPÓSITO/ PLANTA DE COBERTURA DEPÓSITO	DESENHISTA: ANANDA NOBRE DATA: OUTUBRO/2023 PRANCHAS: 03/08
RESPONSÁVEL TÉCNICO: Documento assinado digitalmente GRAZIANE SARDE Data: 11/10/2023 09:24:57-0300 Verifique em https://validar.dl.gov.br/	PROPRIETÁRIO: UELKSON BOONE:06975184771 PREFEITURA DE VILA PAVÃO

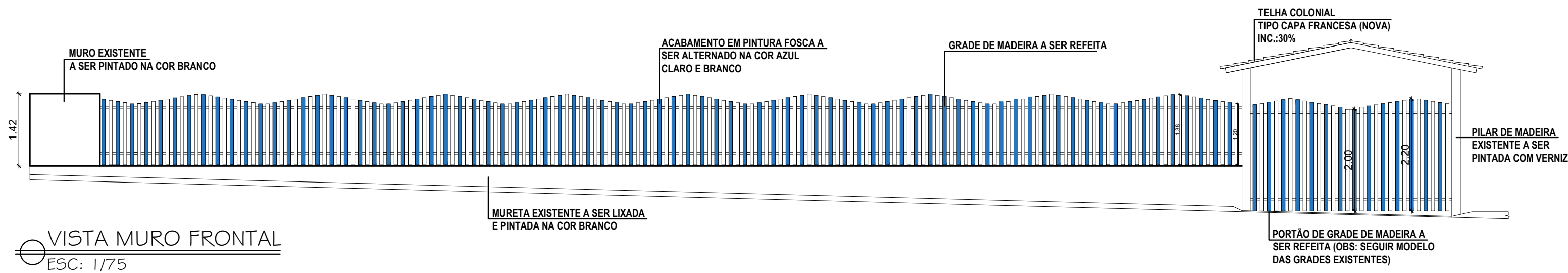
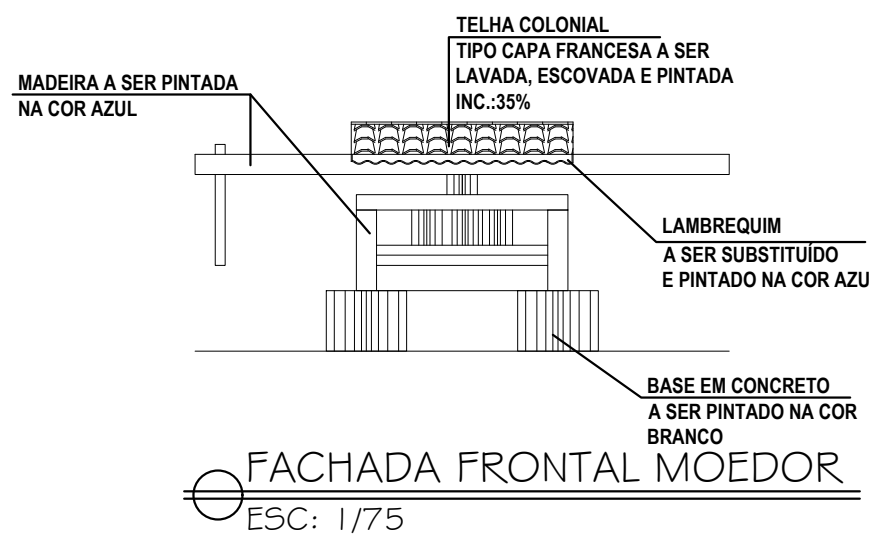
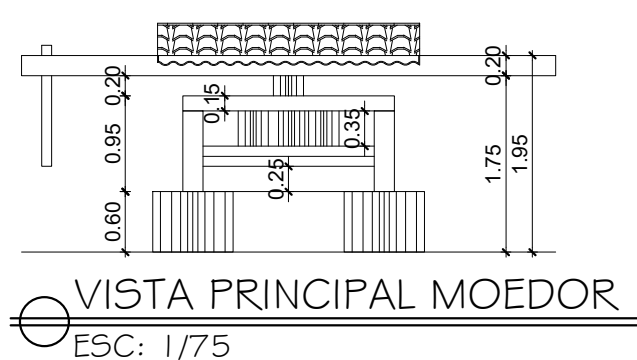
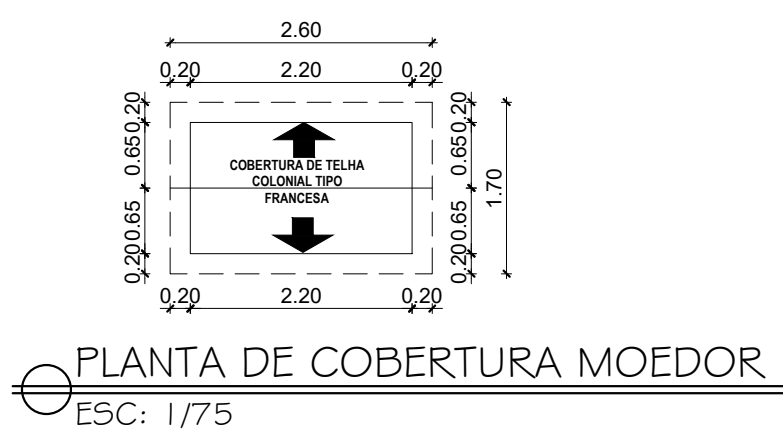
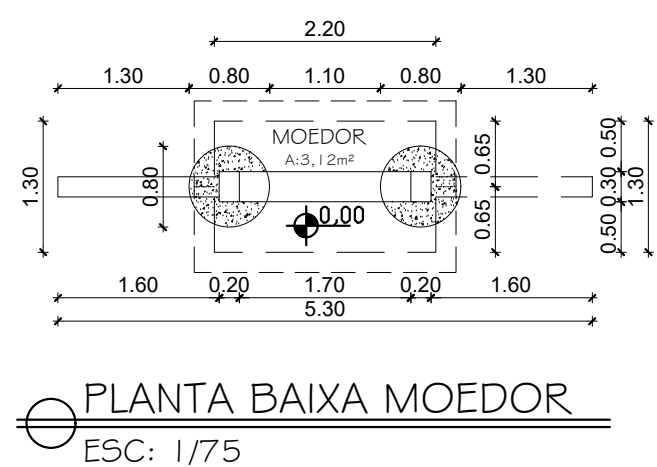
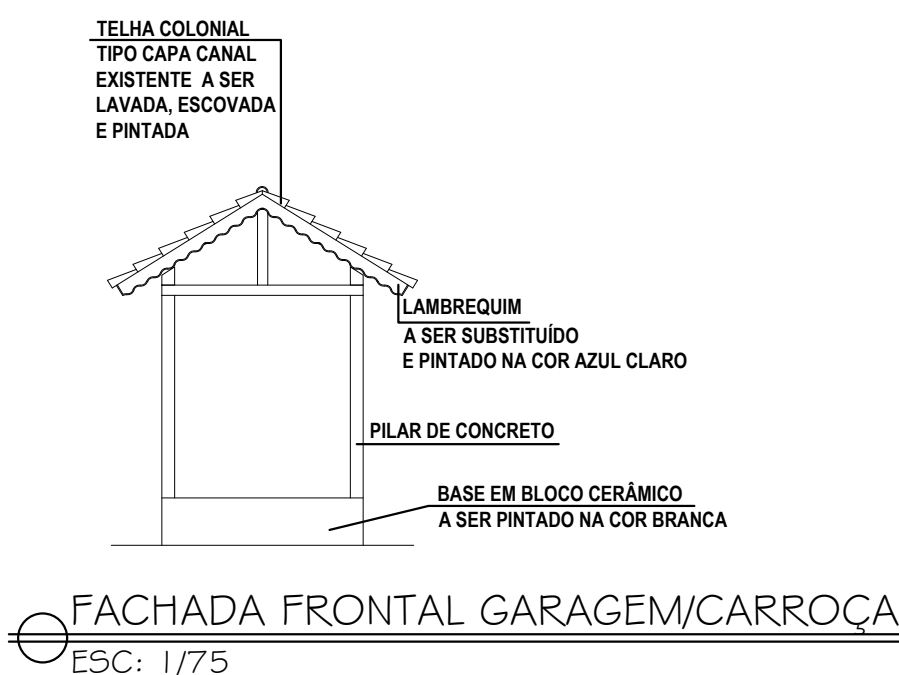
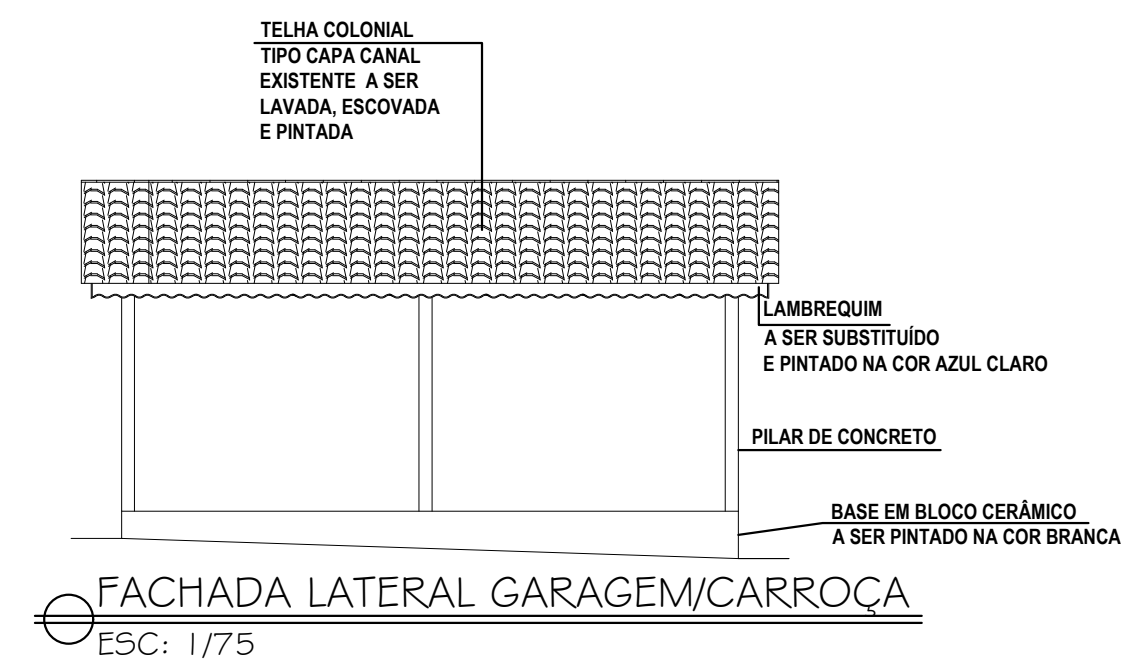
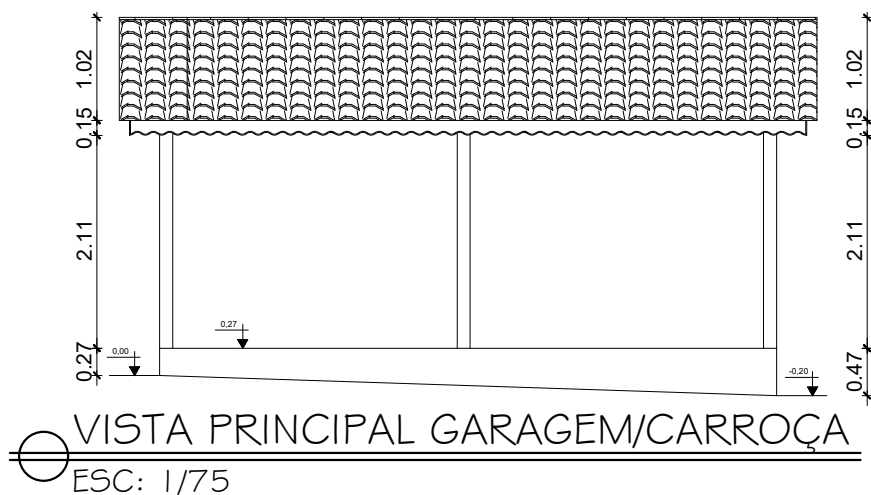
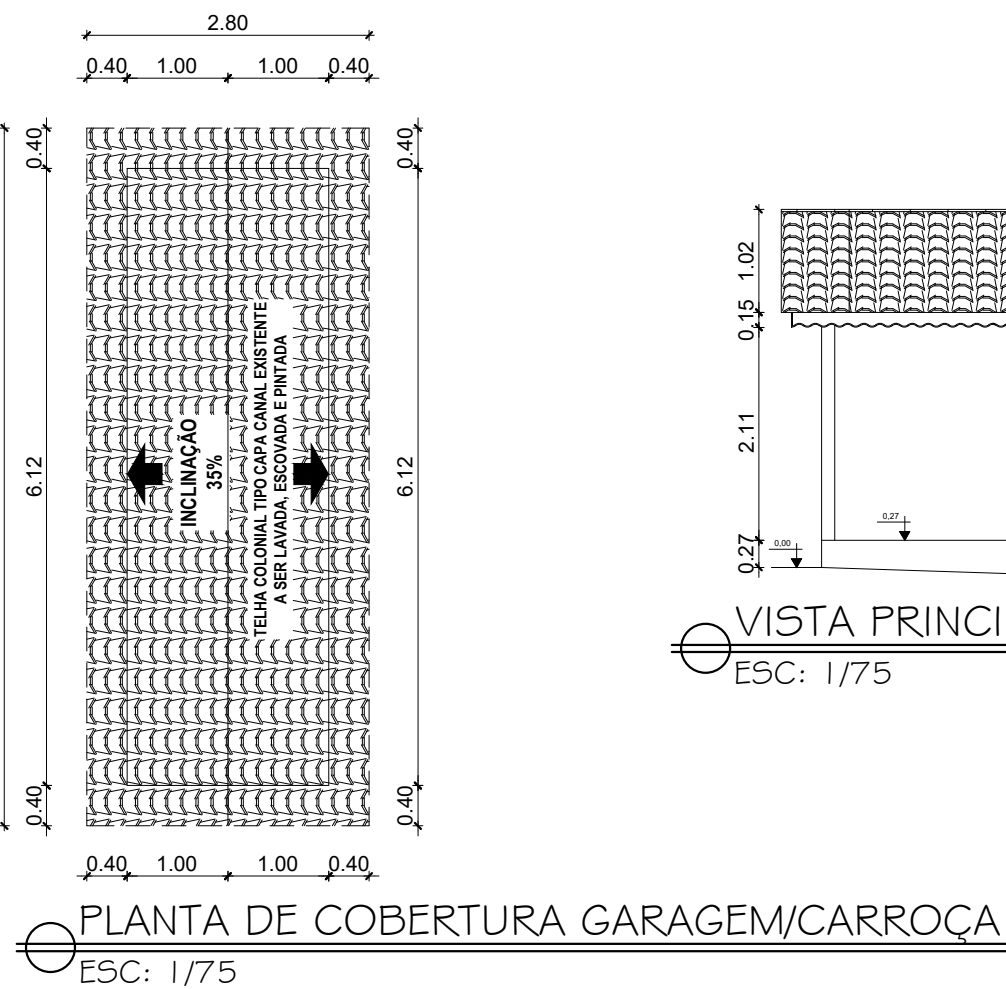
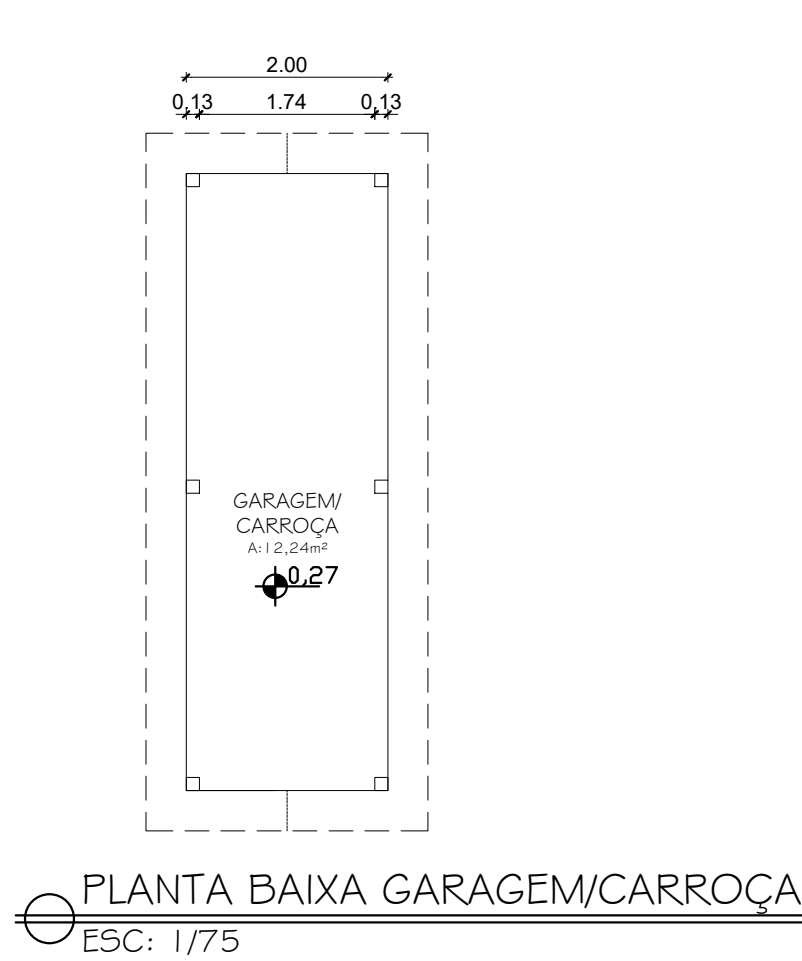

- OBSERVAÇÕES:
- AS EDIFICAÇÕES EXISTENTES NO TERRENO RECEBERÃO PINTURA NOVA.
 - AS EDIFICAÇÕES EXISTENTES TERÃO SUAS COBERTURAS DE TELHAS COLONIAIS EXISTENTES, LAVADAS, LIXADAS E PINTADAS.
 - A BASE ESTRUTURAL DO MUSEU EXISTENTE, TERÁ QUE SER FEITA A DESCUPINIZAÇÃO DOS PILARES E VIGAS DE MADEIRAS.

PREFEITURA DE VILA PAVÃO/ES

SECRETARIA MUNICIPAL DE DESENVOLVIMENTO ECONÔMICO

vilapavao.es.gov.br
semde@vilapavao.es.gov.br
(27) 3753-1001

Rua Travessa Pavão, nº 80, Centro - Vila Pavão/ES

PROJETO ARQUITETÔNICO

OBRA: REFORMA E REESTRUTURAÇÃO DO MUSEU POMERANO FRANZ RAMLOW	ESCALA: INDICADAS
ENDEREÇO DA OBRA: RUA RODOLFO MAGESWISKI, VILA PAVÃO/ES	
PROPRIETÁRIO: MUNICÍPIO DE VILA PAVÃO	CNPJ: 36.350.346/0001-67
ENDEREÇO DO PROPRIETÁRIO: RUA TRAVESSA PAVÃO, Nº 80, BAIRRO CENTRO, VILA PAVÃO/ES	
CONTEÚDO: PLANTA BAIXA GAR.CARROÇA / PLANTA DE COBERTURA GAR.CARROÇA VISTA PRINCIPAL GAR.CARROÇA/ FACHADA FRONTAL GAR.CARROÇA FACHADA LATERAL GAR.CARROÇA / VISTA MURO FRONTAL PLANTA BAIXA MOEDOR/ PLANTA DE COBERTURA MOEDOR VISTA PRINCIPAL MOEDOR/ FACHADA FRONTAL MOEDOR QUADRO DE ÁREAS	DESENHISTA: ANANDA NOBRE DATA: OUTUBRO/2023 PRANCHA: 04/08
RESPONSÁVEL TÉCNICO: Documento assinado digitalmente GRAZIANI SARDE Data: 11/10/2023 09:24:51-0800 Verifique em https://wvdsar.digov.br	PROPRIETÁRIO: UELIKSON BOONE:06975184771 PREFEITURA DE VILA PAVÃO



PREFEITURA DE VILA PAVÃO/ES
SECRETARIA MUNICIPAL DE DESENVOLVIMENTO ECONÔMICO

vilapavao.es.gov.br
semde@vilapavao.es.gov.br
(27) 3753-1001

Rua Travessa Pavão, nº 80, Centro - Vila Pavão/ES

PROJETO ARQUITETÔNICO

OBRA: REFORMA E REESTRUTURAÇÃO DO MUSEU POMERANO FRANZ RAMLOW	ESCALA: INDICADAS
ENDEREÇO DA OBRA: RUA RODOLFO MAGESWISKI, VILA PAVÃO/ES	
PROPRIETÁRIO: MUNICÍPIO DE VILA PAVÃO	CNPJ: 36.350.346/0001-67
ENDEREÇO DO PROPRIETÁRIO: RUA TRAVESSA PAVÃO, Nº 80, BAIRRO CENTRO, VILA PAVÃO/ES	
CONTEÚDO: PLANTA DE LOCALIZAÇÃO	DESENHISTA: ANANDA NOBRE
	DATA: OUTUBRO/2023
	PRANCHA: 05/08
RESPONSÁVEL TÉCNICO:  GRAZIANE SARDE Data: 11/10/2023 09:27:27-0300 Verifique em https://validar.dl.gov.br	PROPRIETÁRIO: UELIKSON BOONE:06975184771 PREFEITURA DE VILA PAVÃO

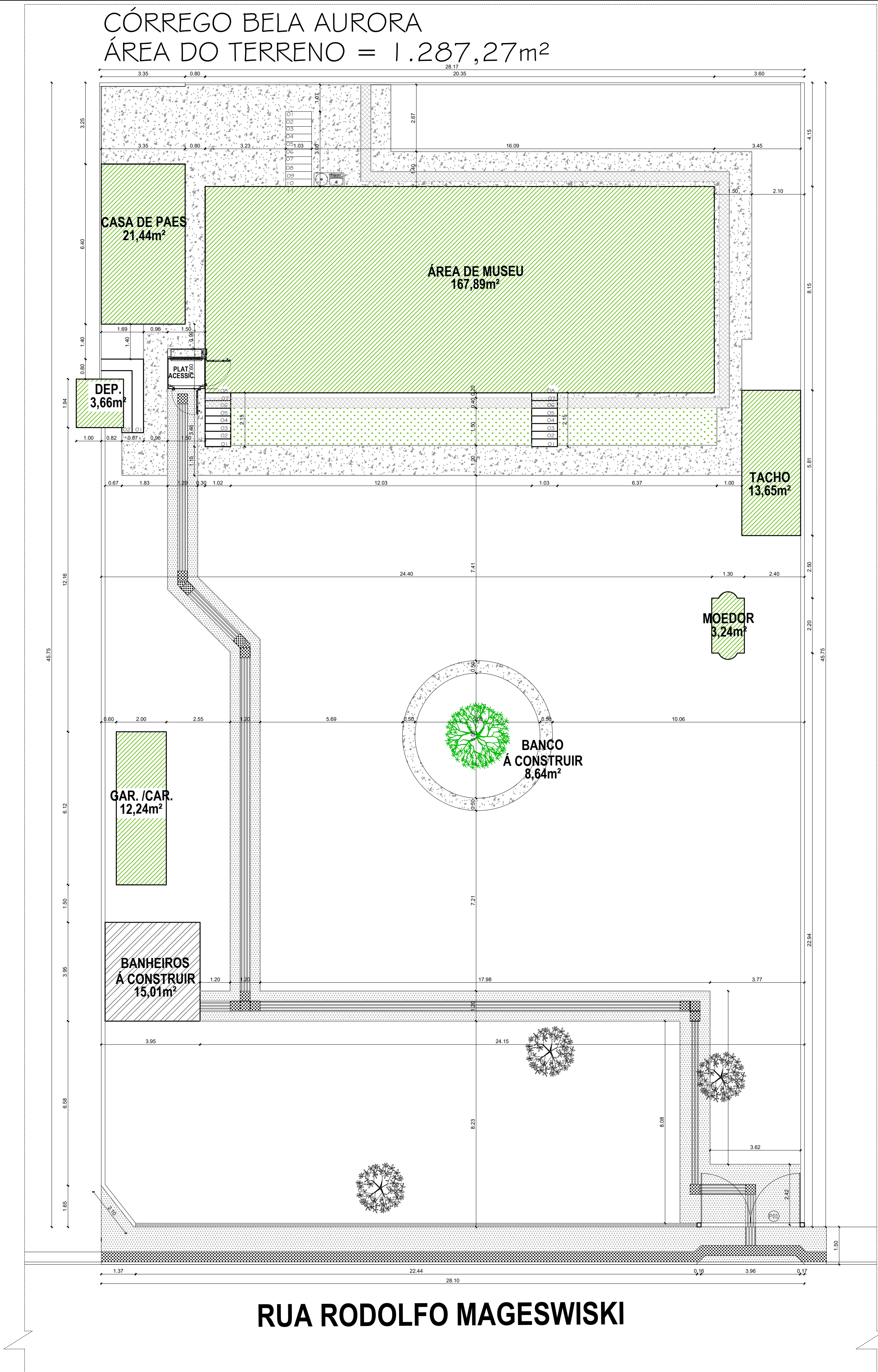

PREFEITURA DE VILA PAVÃO/ES
SECRETARIA MUNICIPAL DE DESENVOLVIMENTO ECONÔMICO

vilapavao.es.gov.br
semde@vilapavao.es.gov.br
(27) 3753-1001

Rua Travessa Pavão, n° 80, Centro - Vila Pavão/ES

PROJETO ARQUITETÔNICO

OBRA: REFORMA E REESTRUTURAÇÃO DO MUSEU POMERANO FRANZ RAMLOW	ESCALA: INDICADAS
ENDEREÇO DA OBRA: RUA RODOLFO MAGESWISKI, VILA PAVÃO/ES	
PROPRIETÁRIO: MUNICÍPIO DE VILA PAVÃO	CNPJ: 36.350.346/0001-67
ENDEREÇO DO PROPRIETÁRIO: RUA TRAVESSA PAVÃO, N° 80, BAIRRO CENTRO, VILA PAVÃO/ES	
CONTEÚDO: PLANTA DE LOCAÇÃO	DESENHISTA: ANANDA NOBRE
	DATA: OUTUBRO/2023
	PRANCHA: 06/08
RESPONSÁVEL TÉCNICO: GRAZIANE SARDE Data: 11/10/2023 09:27:27-0300 Verifique em https://validar.dl.gov.br	PROPRIETÁRIO: UELKSON BOONE:06975184771 PREFEITURA DE VILA PAVÃO

ESPECIFICAÇÕES

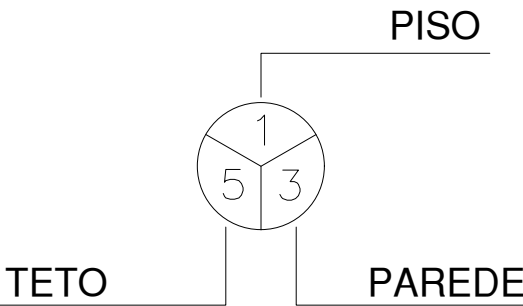

PISO

- 1- PISO EM TÁBUAS DE MADEIRA; TIPO CUMURU/IPE CHAMPANHE OU EQUIVALENTE DA REGIÃO, ENCAIXE MACHO/FEMEA, DIMENSÕES (10X2cm), ENVERNIZADA;
- 2- PISO DE MADEIRA EXISTENTE A SER REAPROVEITADO, VERIFICAR MEDIDAS NO LOCAL;

PAREDE

- 3- A PAREDE RECEBERÁ PINTURA FOSCA, A DUAS DEMÃOS DE SELADOR E DUAS DEMÃOS DE DE TINTA ACRÍLICA ACETINADA, NA COR BRANCO E AZUL CLARO, DA CORAL, SUVINIL OU METALTEX;
- 4-ACIMA DA PIA DA COZINHA RECEBERÁ AZULEJO AZUL, DIMENSÕES (15X15cm), JUNTAS A PRUMO, ASSENTADO COM ARGAMASSA DE CIMENTO COLANTE, INCLUSIVE REJUNTAMENTO COM CIMENTO BRANCO, MARCAS DE REFERÊNCIA ELIANE, CECRISA OU PORTOBELLO

TETO

- 5- REBAIXAMENTO DO TETO COM FORRO DE MADEIRA, TÁBUAS DE MADEIRA PINUS OU EQUIVALENTE DA REGIÃO, COM FRISO, ENCAIXE MACHO/FEMEA, NAS DIMENSÕES (10X1cm), RECEBERÁ PINTURA FOSCA, COM TINTA LÁTEX PVA, NAS MARCAS DE REFERÊNCIA SUVINIL, CORAL OU METALTEX, NA COR AZUL, A DUAS DEMÃOS DE SELADOR E TINTA;

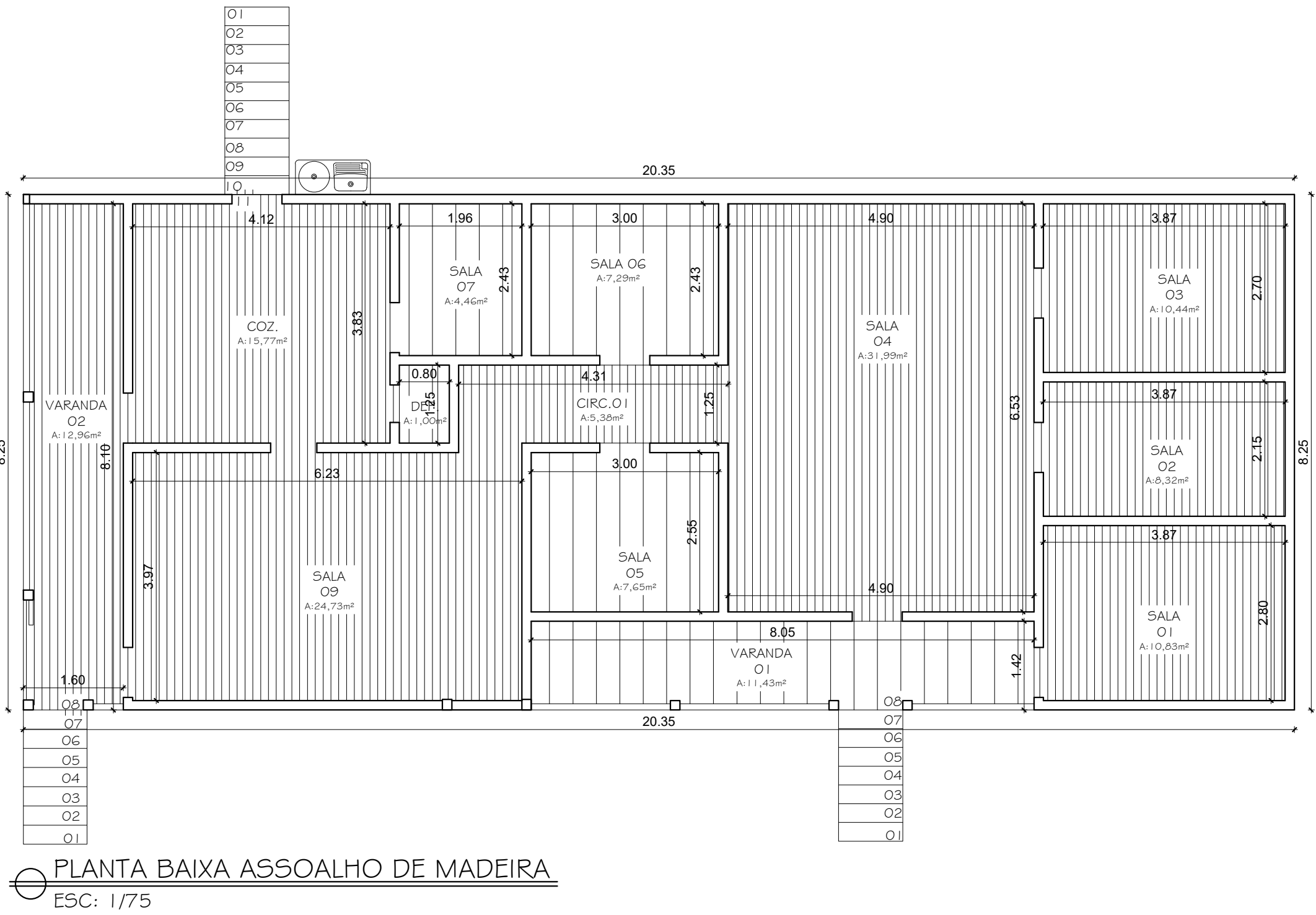
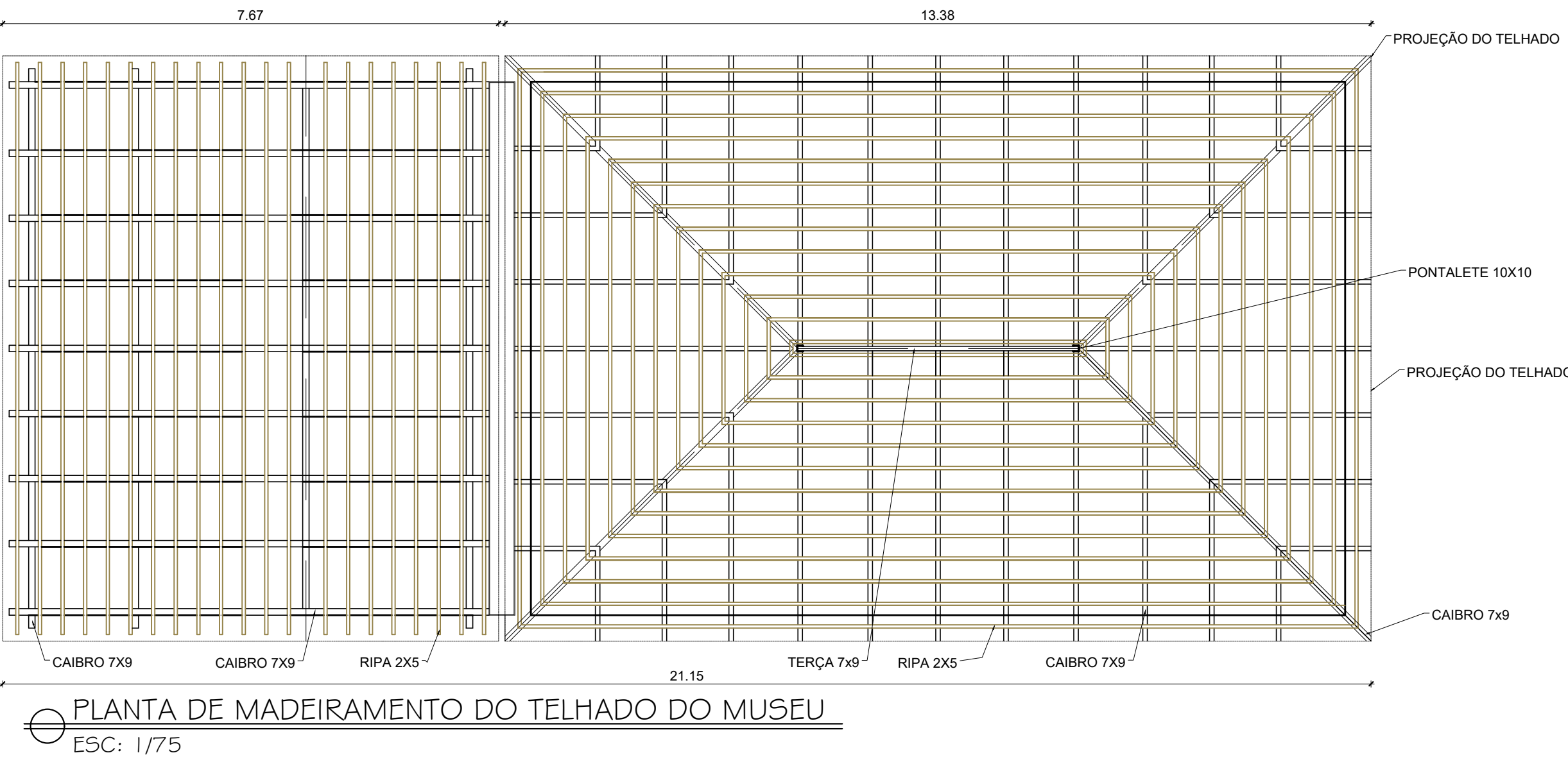
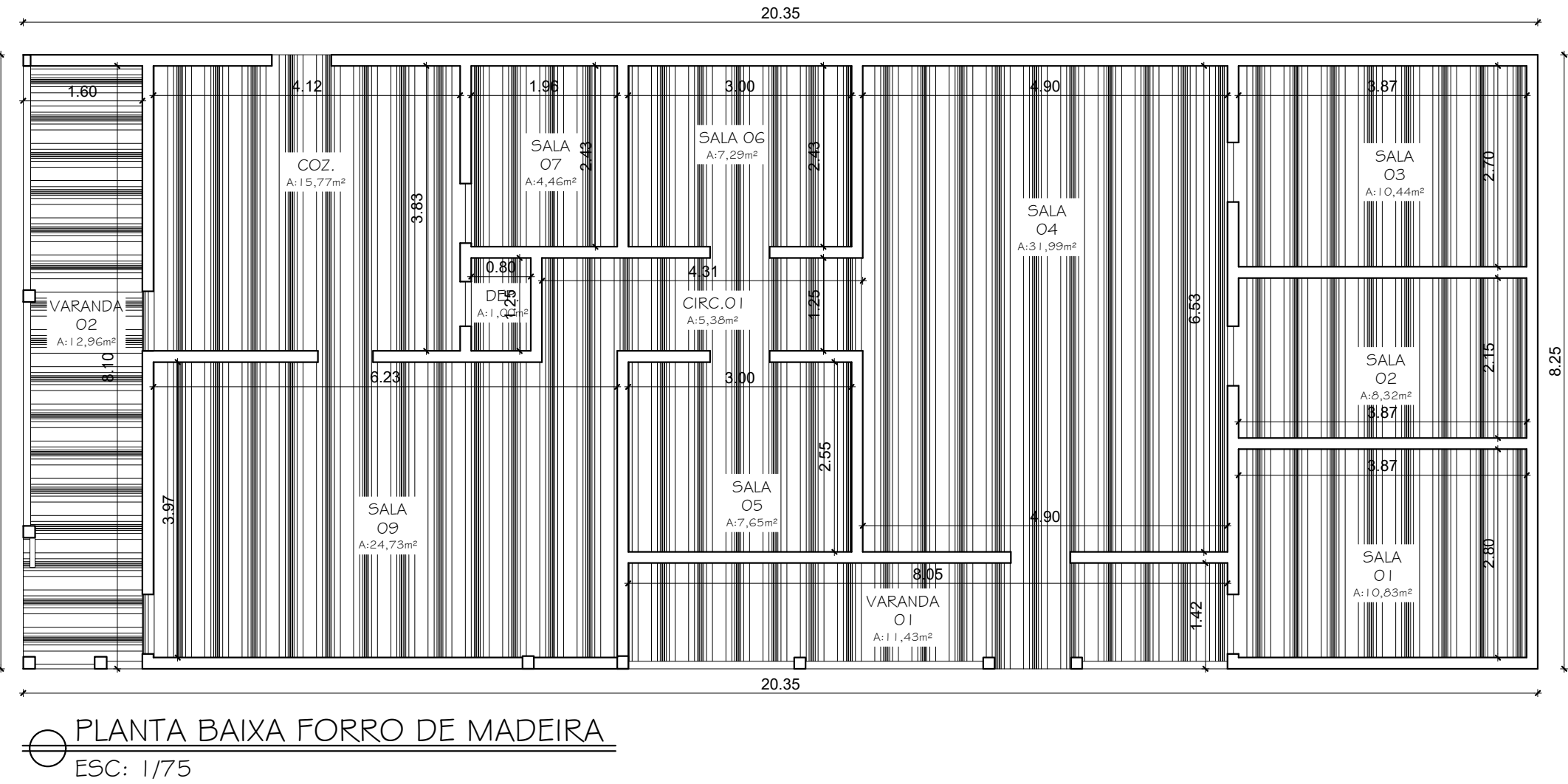
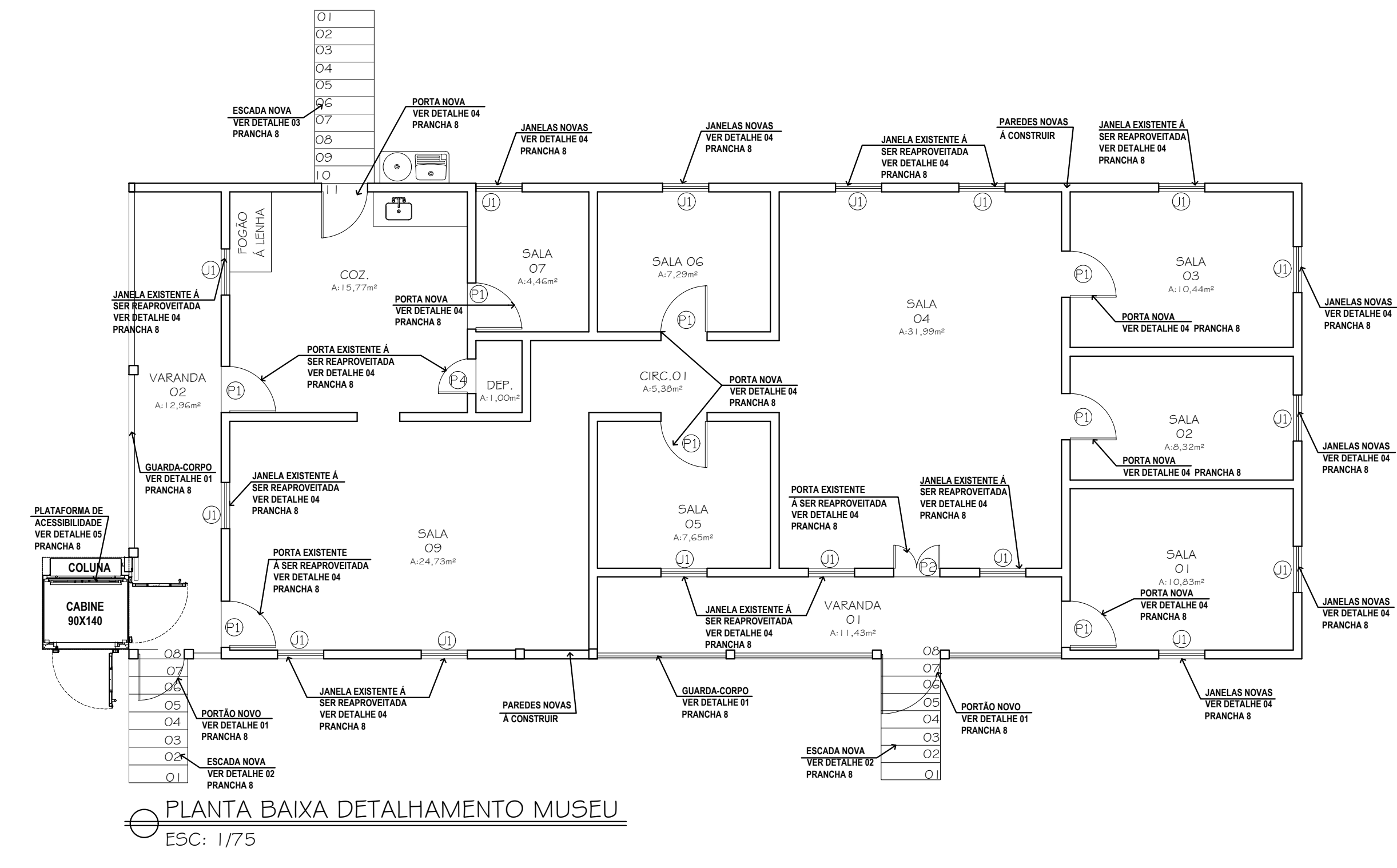
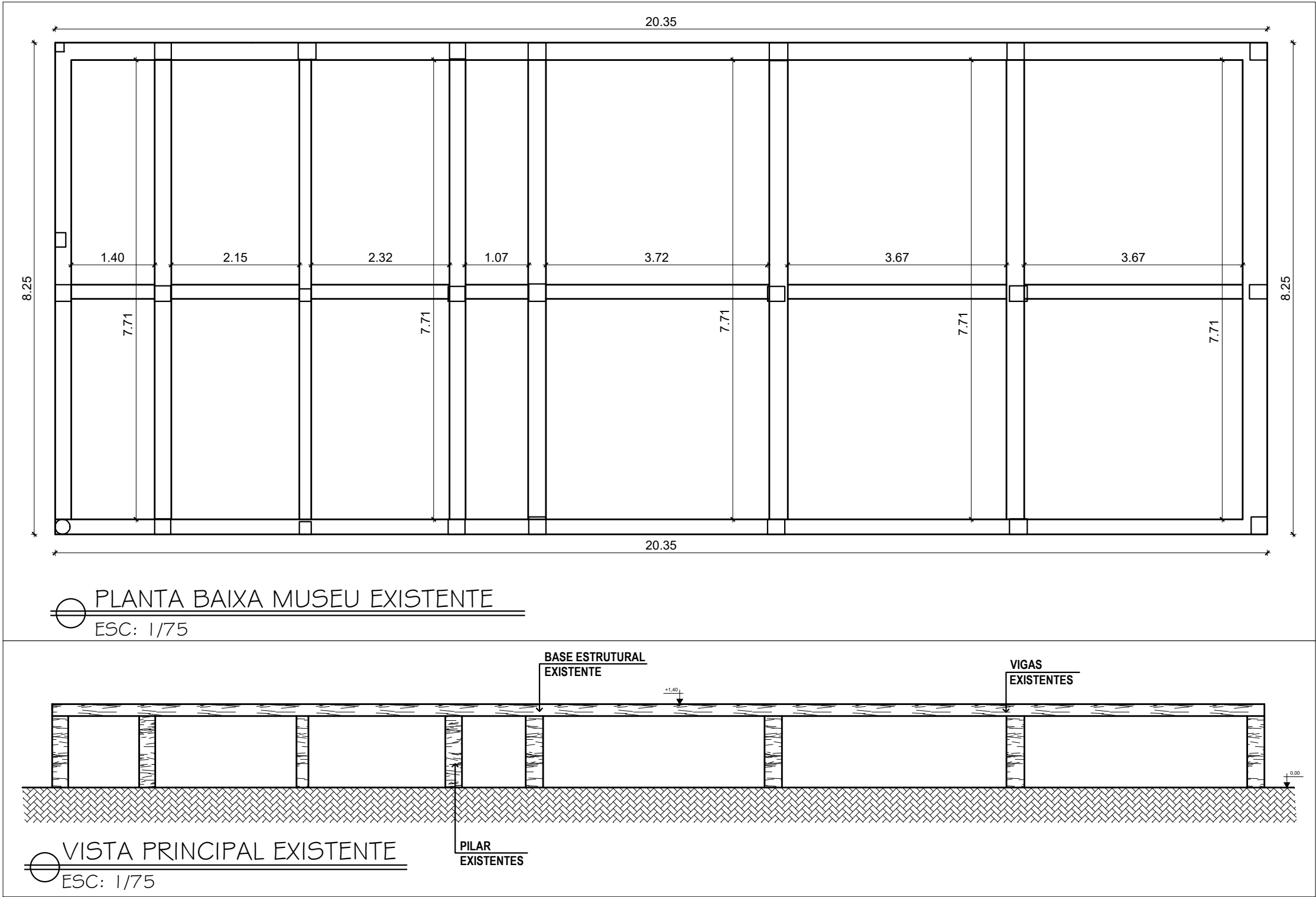

LEGENDA:

- MADEIRA DE ASSOALHO Á SUBSTITUIR
- MADEIRA DE ASSOALHO Á SER REUTILIZADA EXISTENTE
- MADEIRA DE FORRO Á SUBSTITUIR

OBSERVAÇÕES:

- NAS SALAS 05, 06, 07 E VARANDA 01 SERÁ REAPROVEITADOS MADEIRA DO ASSOALHO EXISTENTES DO MUSEU;
- REAPROVEITAR ESQUADRIAS DE MADEIRA, QUE ESTÃO CITADAS NA PLANTA DE DETALHES;
- TODO O FORRO DE MADEIRA SERÁ NOVO;
- AS EDIFICAÇÕES EXISTENTES NO TERRENO RECEBERÃO PINTURA FOSCA;
- EM TODA A MEDEIRA QUE FOR REAPROVEITADA, COMO PORTAS, JANELAS E ASSOALHO DE MADEIRA, TERÁ DE SER FEITA A DESCUPINIZAÇÃO DA MADEIRA;
- AS PAREDES POSSUEM 15CM DE ESPESSURA;
- AS ESQUADRIAS SERÃO EXECUTADAS DE ACORDO COM O DETALHE 04 - ESQUADRIAS -PRANCHA.

PREFEITURA DE VILA PAVÃO/ES

SECRETARIA MUNICIPAL DE DESENVOLVIMENTO ECONÔMICO

vilapavao.es.gov.br
semde@vilapavao.es.gov.br
(27) 3753-1001

Rua Travessa Pavão, nº 80, Centro - Vila Pavão/ES

PROJETO ARQUITETÔNICO

OBRA: REFORMA E REESTRUTURAÇÃO DO MUSEU POMERANO FRANZ RAMLOW	ESCALA: INDICADAS
ENDEREÇO DA OBRA: RUA RODOLFO MAGESWISKI, VILA PAVÃO/ES	
PROPRIETÁRIO: MUNICÍPIO DE VILA PAVÃO	CNPJ: 36.350.346/0001-67
ENDEREÇO DO PROPRIETÁRIO: RUA TRAVESSA PAVÃO, Nº 80, BAIRRO CENTRO, VILA PAVÃO/ES	
CONTEÚDO: PLANTA BAIXA DETALHAMENTO MUSEU PLANTA BAIXA MUSEU EXISTENTE VISTA PRINCIPAL EXISTENTE PLANTA BAIXA FORRO DE MADEIRA PLANTA BAIXA DE ASSOALHO DE MADEIRA PLANTA DE MADEIRAMENTO DO TELHADO MUSEU	DESENHISTA: ANANDA NOBRE DATA: OUTUBRO/2023 PRANCHA: 07/08
RESPONSÁVEL TÉCNICO: Documento assinado digitalmente GRAZIANE SARDE Data: 11/10/2023 09:27:27-0300 Verifique em https://validar.dig.gov.br	PROPRIETÁRIO: UELIKSON BOONE:06975184771 Pessoa física inscrita em INSCREVA CPF: 025.255.825-0001 (CPF autenticado) CNPJ: 06.975.184/0001-67 (CNPJ autenticado)
GRAZIANE SARDE CREA - 11150/D	PREFEITURA DE VILA PAVÃO

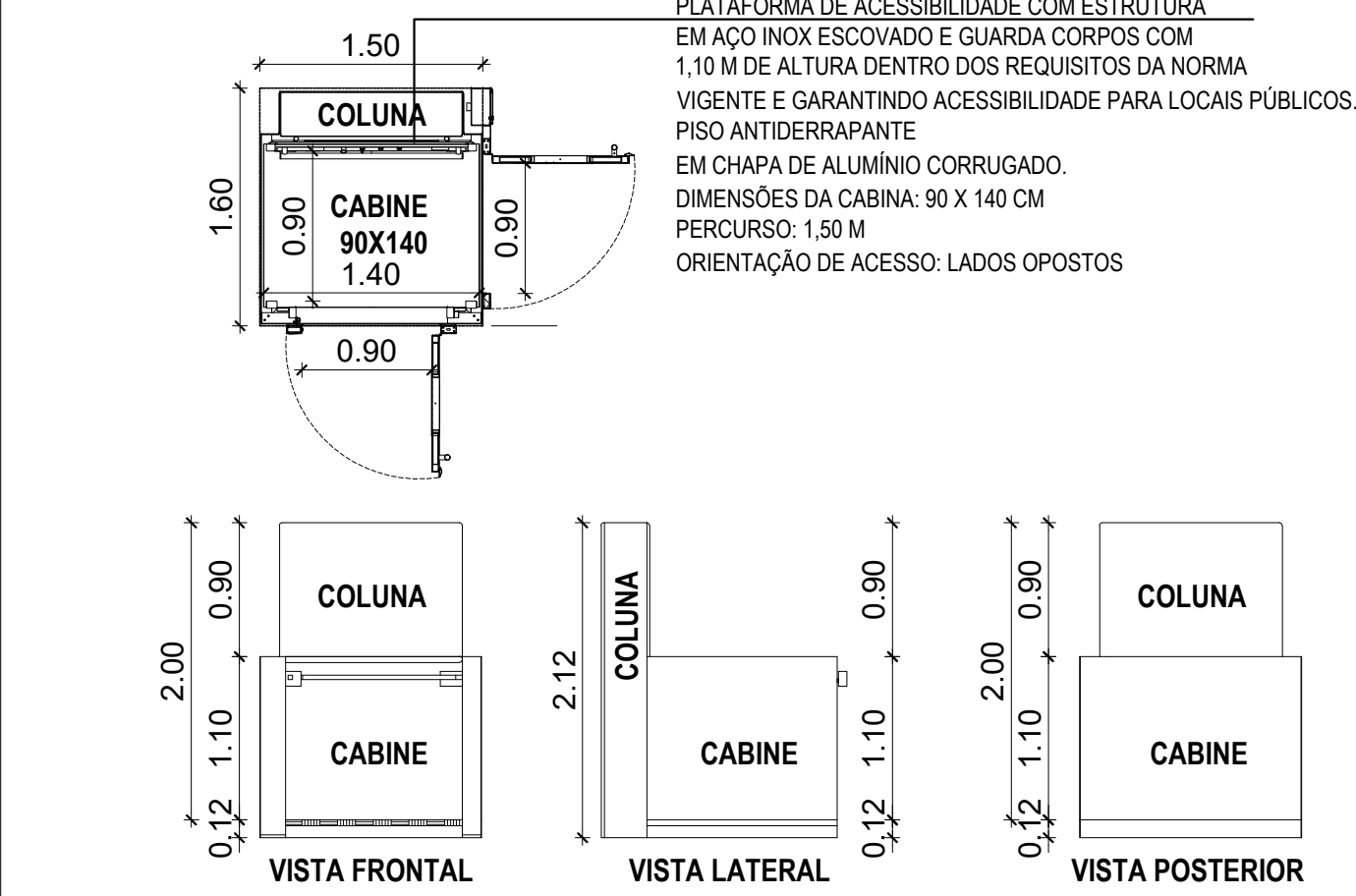
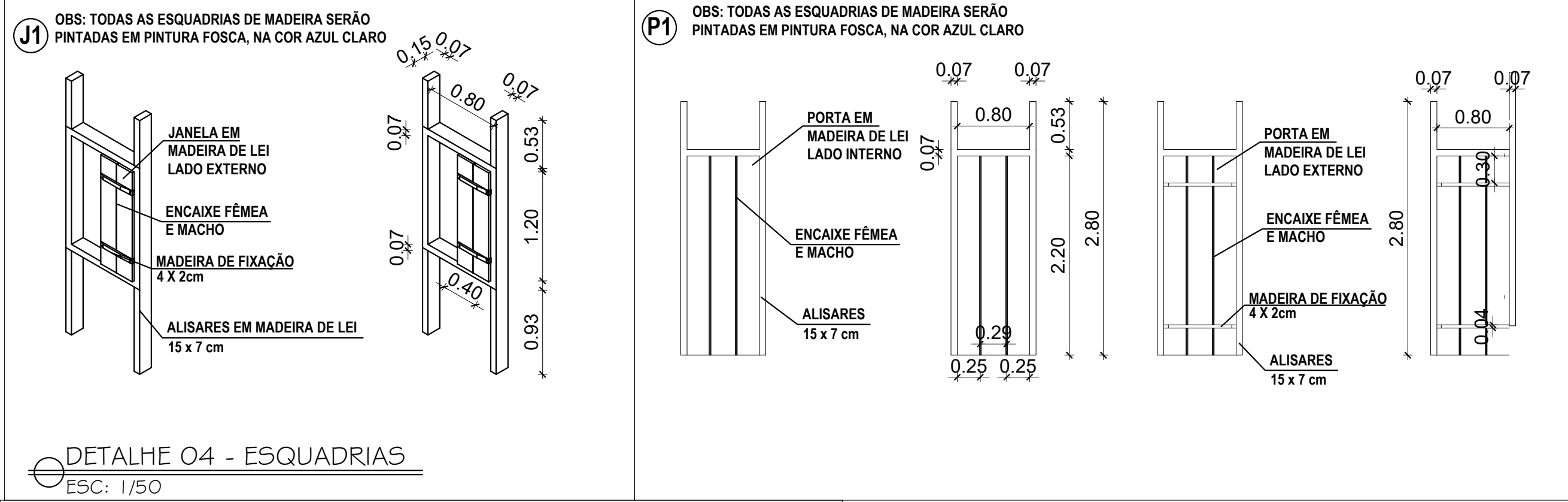
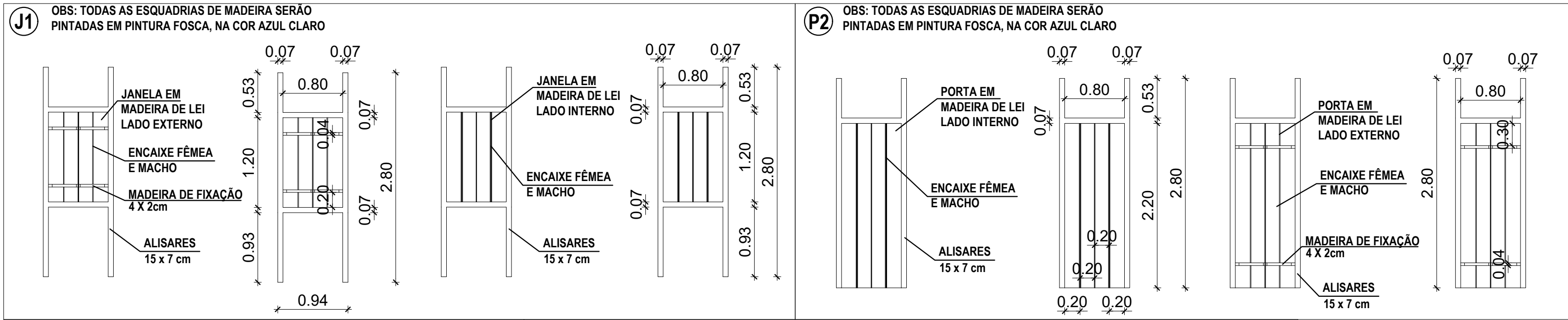
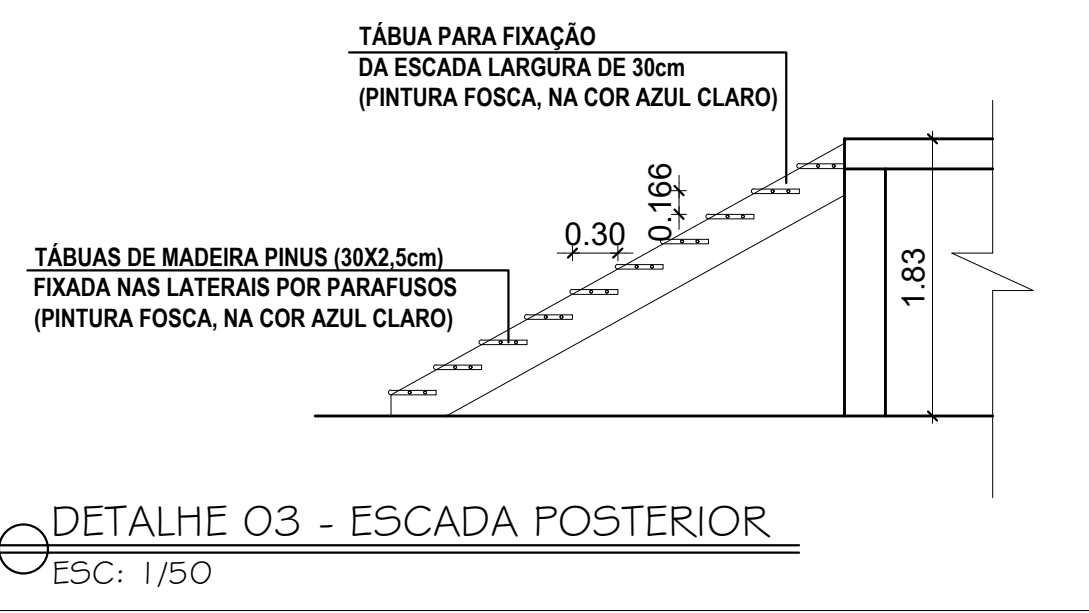
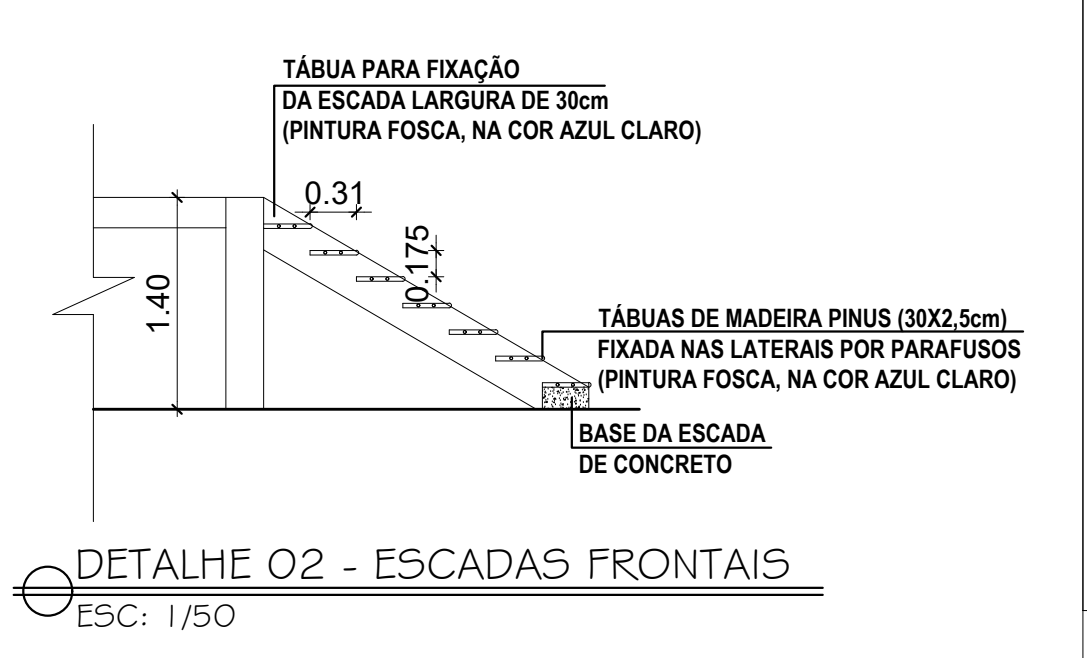
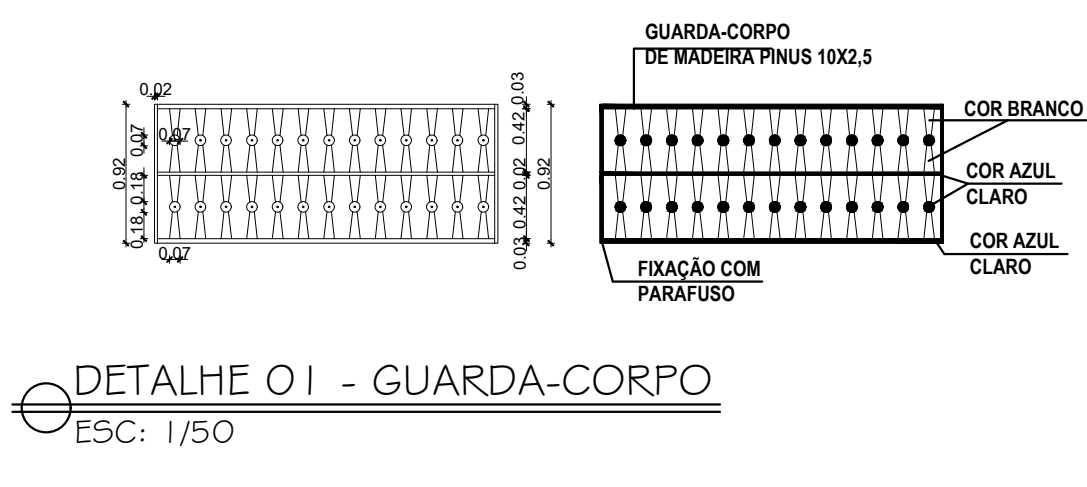

PREFEITURA DE VILA PAVÃO/ES

SECRETARIA MUNICIPAL DE DESENVOLVIMENTO ECONÔMICO

vilapavao.es.gov.br
semde@vilapavao.es.gov.br
(27) 3753-1001

Rua Travessa Pavão, nº 80, Centro - Vila Pavão/ES

PROJETO ARQUITETÔNICO

OBRA: REFORMA E REESTRUTURAÇÃO DO MUSEU POMERANO FRANZ RAMLOW
ESCALA: INDICADAS

ENDEREÇO DA OBRA: RUA RODOLFO MAGESWISKI, VILA PAVÃO/ES

PROPRIETÁRIO: MUNICÍPIO DE VILA PAVÃO
CNPJ: 36.350.346/0001-67

ENDEREÇO DO PROPRIETÁRIO: RUA TRAVESSA PAVÃO, Nº 80, BAIRRO CENTRO, VILA PAVÃO/ES

CONTEÚDO: DETALHE 01- GUARDA-CORPO
DETALHE 02- ESCADAS FRONTAIS
DETALHE 03- ESCADA POSTERIOR
DETALHE 04 -ESQUADRIAS
DETALHE 05- PLATAFORMA DE ACESSIBILIDADE
VISTA MADEIRAMENTO DO TELHADO MUSEU
DESENHISTA: ANANDA NOBRE
DATA: OUTUBRO/2023
PRANCHAS: 08/08

RESPONSÁVEL TÉCNICO: GRAZIANE SARDE
CREA - 11150/D
PROPRIETÁRIO: UELIKSON BOONE 06975184771
PREFEITURA DE VILA PAVÃO